خیر

وزیر آموزش و پرورش خبر داد؛

اخذ مصوبه تاسیس «پردیس اختصاصی تربیت مدیر مدرسه»

وزیر آمـوزش و پرورش با بیان اینکه پردیـس اختصاصی تربیت معلم پرورشـی، تاسیس شده اسـت، از اخذ مصوبه تاسـیس پردیس اختصاصی تربیت مدیر مدرسه، خبر داد.

بـه گزارش ایسـنا، رضا مراد صحرائـی در دوازدهمین جشـنواره ملی پژوهش و فناوری دانشگاه فرهنگیان ضمن گرامیداشت یاد و خاطره شهدای خدمت افزود:شهید رئیسی، اولین رییس جمهوری بودند که در هیات امنای دانشگاه فرهنگیان حضور پیدا کردند و مصوبات تحولی بسیاری تصویب شد. ایشـان به غایت به تربیت معلم اعتقاد و به آن علاقه داشـت. چند ماه بعد، با حمایت شـهید آیت الله رئیسـی، مجموعه سیاسـت‌ها و ضوابط کیفیت بخشی دانشگاه فرهنگیان تصویب شد.

وی بـا تاکید بـر اینکه این مصوبه، از حیث سیاسـت‌ها زیرسـاخت‌ها و محتواهـا، اتفاق بزرگی را رقم زده اسـت گفت: تصویب نظام سـنجش و پذیرش،

هیـات جذب مرکـزی، آیین نامـه اختصاصی ارتقـاء، آیین صلاحیت حرفـه‌ای معلمـان، افزایش ظرفیت دانشـگاه فرهنگیـان و تاکید بر جذب افرادی که بتوانند بار تحول را به دوش بکشـند، از همت و حمایت ایشان از تربیت معلم صورت گرفت.

وزیر آمـوزش و پرورش دانشـگاه فرهنگیان را بخـش کلیدی اجرایی شـدن سند تحول بنیادین دانسـت و اظهار کرد: دانشگاه فرهنگیان، موتور پیش برنده سند تحول و نرم افزار تربیتی کشور است.

وی با بیان اینکه دانشگاه فرهنگیان، دانشگاه آینده است، چون معلمان آینده سـاز هستند از تاسیس پردیس اختصاصی تربیت معلم پرورشی خبر داد و اعلام کرد: همچنین مصوبه تاسـیس پردیس اختصاصی تربیت مدیر مدرسه، اخذ شده است.

صحرائی در ادامه مدیران مدرسه را اصلی‌ترین و راهبردی‌ترین مدیران کشـور خواند و تاکید کرد که دانشـگاه فرهنگیان در حوزه تعلیم و تربیت و در تربیـتِ معلـم بایـد مرجعیت ثابـت و عملی پیدا کنـد. مرجعیت در تعلیم و تربیت و تربیت معلم به دانشگاه فرهنگیان هویت می دهد.

وی ادامه داد:دانشـگاه فرهنگیان، معلمانی باید تربیت کند که همسـو بـا تغییرات، دانش آموزان را تربیت کند. اگر نسـل فکور، خلاق، کارآفرین، متعهد و ... بخواهیم، باید معلمی این چنین تربیت کنیم و تربیت ۶ ساحتی کار کسی است که ۶ ساحتی تربیت شده باشد.

وزیر آموزش و پرورش ضمن اشـاره به اینکه شـبکه شدن مدیریتی و ساختاری با دیگر ارکان نظام تعلیم و تربیت، وظیفه مهم دانشگاه فرهنگیان است خاطر نشان کرد: شبکه شدن معلمان با یکدیگر با سُنت هم آموزی از یکدیگر با محوریت دانشـگاه فرهنگیان از دیگر ماموریت‌های مهم دانشگاه فرهنگیان است.

وی در پایـان گفت:سـال گذشـته، کانون هـای ارزیابی در دانشـگاه فرهنگیان ایجاد شـد که ۵۰ هزار نفر را برای انتخاب بهترین‌ها برای شـغل معلمی، ارزیابی کردند.

امکان ویرایش سهمیه استعداد درخشان در آزمون ارشد پزشکی فراهم شد

داوطلبان متقاضی سـهمیه اسـتعداد درخشـان (با آزمون و بدون آزمون) در آزمون کارشناسـی ارشد علوم پزشـکی سـال ۱۴۰۳ تا ظهر امـروز ۱۳ خرداد فرصت دارند، سهمیه خود را تایید یا ویرایش کنند.

بـه گـزارش مهـر، آزمـون کارشناسـی ارشـد علوم پزشکی سال ۱۴۰۳ در روزهای پنجشنبه ۱۰ خرداد و جمعـه ۱۱ خرداد در چهار نوبت صبح و بعدازظهر در ۳۴ حوزه امتحانی در سراسـر کشـور شامل ۳ حوزه در تهران و ۳۱ حوزه در سایر شهرهای کشور برگزار شد.

۵۸ هـزار و ۶۲۹ نفـر در این آزمون ثبت نام کرده بودند که این داوطلبان در ۸۹ رشـته کارشناسی ارشد به رقابت پرداختند.

کلید اولیه آزمون کارشناسـی ارشد علوم پزشکی سـال ۱۴۰۳ در ۱۳ خرداد در سـایت مرکز سـنجش آموزش پزشـکی منتشـر می شـود و همزمان امکان اعتراض داوطلبان به سوالات آزمون به صورت اینترنتی فراهم است و داوطلبان از ۱۳ تا ۱۸ خرداد فرصت دارند اعتراضات خود را به صورت اینترنتی ارسال کنند.

داوطلبـان متقاضی سـهمیه اسـتعداد درخشـان (با آزمون و بدون آزمون) دقت کنند برای بار سوم فرصت ثبت نام یا ویرایش مخصوص سهمیه استعداد درخشان تا ساعت ۱۲ ظهر امروز ۱۳ خرداد فعال خواهد شد.

افرادی که ثبت نام ایـن مرحله یا ویرایش لازم را انجام ندهند، امکان اسـتفاده از این سهمیه را از دست خواهند داد و متعاقباً اقدامی میسر نخواهد شد.

افرادی که ثبت نام مرحله اسـتعداد درخشـان با آزمـون را انجام بدهند، موقع دریافـت کارنامه علمی، درج خواهد شد که متقاضی این سهمیه هستند.

همچنیـن افرادی که ثبت نام سـهمیه اسـتعداد درخشان بدون آزمون را انجام دهند به دلیل اینکه این سـهمیه فاقد کارنامه علمی هسـتند به هنگام انتخاب رشـته محل، فرم مخصوص سهمیه استعداد درخشان بدون آزمون برای این افراد فعال خواهد شد.

براسـاس اعلام مرکز سـنجش آموزش پزشـکی «ثبت نام جدید اسـتعداد درخشان بدون آزمون ارشد ۱۴۰۳» (افرادی که ثبت نام نکرده و فاقد کد رهگیری هسـتند. این افراد پـس از دریافت کـد رهگیری باید جهت تکمیل به گزینه الف مراجعه کنند) فعال است.

همچنین «ورود اطلاعات اسـتعداد درخشان ارشد ۱۴۰۳» (افرادی که ثبت نـام کرده اند و کد رهگیری دارند -افرادی که کدرهگیری دریافت نکرده اند باید از طریق گزینه ثبـت نام جدید اقدام کرده و کدرهگیری دریافت کنند.) فعال است.

دانش آموختگان دانشـگاه آزاد فقط در صورتیکه طبق بندهای «ج-ه-ز-ی» ماده ۳ آیین نامه اسـتعداد درخشـان کسـب رتبه کرده باشند مشـمول سهمیه با آزمون هستند.

نتایج اولیه آزمون کارشناسـی ارشد علوم پزشکی سـال ۱۴۰۳ در نیمه تیرماه اعلام می‌شود و داوطلبانی که مجاز به انتخاب رشته محل هستند می‌توانند نسبت به انتخاب رشته محل خود اقدام کنند. مرحله انتخاب رشته محل در نیمه دوم تیرماه ۱۴۰۳ اجرا می‌شود.

مهلت ارسـال اسامی واجدین شـرایط استفاده از آیین نامه اسـتعداد درخشان (با آزمون و بدون آزمون) توسط دانشگاه محل تحصیل به مرکز سنجش آموزش پزشـکی در روزهای ۱۹ تا ۲۳ خردادماه ۱۴۰۳ تعیین شده است.

نتایج آزمون کیفیت‌بخشی آموزش‌وپرورش نیمه خرداد اعلام می‌شود

مدیـرکل امور تربیتی، مشـاوره و مراقبت در برابر آسـیب‌های اجتماعی وزارت آمـوزش و پرورش گفت: بر اسـاس هماهنگی‌هـا نتایج آزمون کیفیت بخشـی نیمه خرداد اعلام می شود.

آزمـون مشـاغل کیفیـت بخشـی روز جمعـه ۱۴ اردیبهشت برای جذب حدود ۱۹ هزار و ۲۰۰ مربی پرورشی، ورزشی، مراقب سلامت و مشاور برگزار شد.

امیـر تجلـی نیا، مدیـرکل امور تربیتی، مشـاوره و مراقبـت در برابـر آسـیب هـای اجتماعـی وزارت آمـوزش و پرورش در گفت و گو با باشـگاه خبرنگاران جوان گفت:بر اسـاس هماهنگی های انجام شده مقرر است نتایج آزمون نیمه خرداد اعلام شود.

وی افـزود: یکـی از موضوعـات مهـم در توزیـع نیروی انسـانی در تمام شـرایط توجه ویژه به مناطق محروم اسـت که در این مرحله از استخدام نیز به این امـر توجه ویژه ای شـده اسـت و برخی از مشـاورین و مربی‌هـای پرورشـی در مناطـق محـروم جـذب می‌شوند.

ویژه مجازین؛

آغاز انتخاب رشته داوطلبان آزمون ارشد دانشگاه آزاد اسلامی

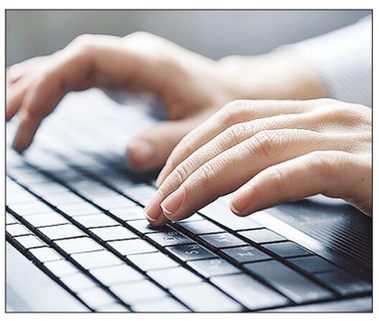

انتخاب رشـته داوطلبان آزمون کارشناسـی ارشد سال ۱۴۰۳ دانشگاه آزاد اسلامی آغاز شد.

به گزارش دانشـگاه آزاد اسـلامی، انتخاب رشـته داوطلبان آزمون کارشناسی ارشد سال ۱۴۰۳ دانشگاه آزاد اسـلامی آغاز و تا روز چهارشـنبه ۱۶ خرداد ادامه خواهد داشت.

داوطلبان شـرکت کننـده در آزمون کارشناسـی ارشد سـال ۱۴۰۳ که براساس کارنامه صادره از سوی سازمان سـنجش آموزش کشور مجاز به انتخاب رشته شده‌اند و علاقه‌مند به انتخاب رشته /محل‌های دایر در دانشگاه آزاد اسلامی هستند، می‌توانند با استفاده از کد دسترسی انتخاب رشته مندرج در ذیل کارنامه سازمان سـنجش آموزش کشور با مراجعه به سـامانه ثبت نام الکترونیکی مرکز سـنجش، پذیرش و فارغ التحصیلی نسبت به انتخاب رشته اقدام کنند.

بـه داوطلبـان توصیـه می‌شـود، ابتـدا دفترچه راهنمـای انتخاب رشـته را دریافت و پـس از مطالعه و کسـب آگاهی، نسبت به انتخاب رشـته اقدام کنند. همچنین ضروری اسـت که داوطلبـان پس از انتخاب رشـته / محل، کد رهگیری و نسـخه چاپـی ثبت نام خـود را تهیـه و تا زمـان اعلام نتایج نـزد خود حفظ کنند.

مدیر کل نوسازی و تجهیز مدارس استان تهران اعلام کرد؛

۱۳.۵ درصد کلاس‌های شهر تهران نیازمند تخریب و بازسازی

مدیرکل نوسازی، توسـعه و تجهیز مدارس استان تهران با بیان اینکه ۱۳.۵ درصد کلاس‌های درس شهر تهران نیازمند تخریب و بازسـازی هستند گفت: برای حل مشـکل سرانه آموزشی در اسـتان تهران، نیازمند ۸۲۹ مدرسه ۱۵ کلاسه هستیم.

به گزارش ایسـنا، عباس زارع در نشسـت آخرین اقدامات مدرسه‌سـازی و بیست و ششـمین جشنواره خیرین مدرسه‌ساز استان تهران ضمن تسلیت شهدای خدمت درباره دسـتاوردها و عملکرد دولت سـیزدهم گفت: اسـتان تهران در سـال گذشـته ۱۱۱ مدرسـه در قالـب ۱۲۷۳ کلاس درس و ۱۶۲ هـزار مترمربـع زیربنای فضای آموزشـی بـه دانش آمـوزان و ادارات آموزش و پرورش شهر تهران و شهرستان‌ها تحویل داد که ۸۶ مدرسـه مربوط به شهرسـتان‌های استان تهران و ۲۵ مدرسه در شهر تهران قرار دارد.

وی افـزود:در سـال ۱۴۰۱ و ۱۴۰۲ در دولـت سـیزدهم ۲۰۴ مدرسـه در قالب ۲۱۶۳ کلاس درس و ۲۸۲ هـزار و ۱۵۹ مترمربع فضای آموزشـی تحویل دانش آموزان شده است.

مدیرکل نوسازی، توسـعه و تجهیز مدارس استان تهران با بیان اینکه سـال گذشته ۵۰۰ کلاس تخریبی بازسـازی و مقاوم‌سازی شده است ادامه داد: ۱۰ درصد مدارس در بازه زمانی ۴ تا ۶ ماه تحویل داده شده‌اند.

زارع با بیان اینکه مصوبات سـفر ریاست‌جمهوری عملیاتـی شـده اسـت گفـت: ایـن مصوبات شـامل ۱۰ مدرسـه در بهارستان، دو مدرسـه در چهاردانگه، ۵ مدرسـه در رباط کریم و ۵ مدرسـه در شهریار است که عملیاتی شده‌اند.

وی با بیان اینکه امسـال روش جدیدی را با وزارت دفاع برای مدرسه‌سـازی دنبال می‌کنیم افزود: افزایش سـرعت، افزایش کیفیت و کاهش هزینه، دستاوردهای روش صنعتی‌سازیسـت که سـال گذشـته انجام شده است.

مدیرکل نوسـازی توسـعه و تجهیز مدارس استان تهران با بیان اینکه در اسـتان تهران یک مدرسه هم از بخاری گازی و نفتی اسـتفاده نمی کند ادامه داد: اگر چنین چیزی هم باشد، مدرسه استیجاری است.

زارع با بیان اینکه سال گذشته یک میلیون مترمربع آسـفالت و ایزوگام را در مـدارس انجام دادیم گفت:در ۳۶۰ مدرسه آسـفالت و در ۳۷۰ مدرسه ایزوگام انجام شـده اسـت. وی با بیان اینکه در طرح شهیدعجمیان ۲۷۹ مدرسـه بـا ۳۳۰۵ کلاس تحـت پوشـش قرار دارد ادامـه داد:در حـال حاضـر ۱۲۶ مدرسـه بـا ۱۴۳۳ کلاس درس در استان تهران در دست اجراست که ۱۰۰ مدرسـه در شهرسـتان‌ها و ۲۶ مدرسه در شهر تهران قرار دارند.

مدیرکل نوسازی مدارس استان تهران با بیان اینکه یک پروژه بزرگ مقیاس اردوگاه شـهید باهنر پیشرفت ۷۰ درصدی دارد افزود: این پروژه امسـال تحویل داده خواهد شد.

◆ ۲۱ خرداد ؛ بیسـت و ششمین جشنواره خیرین مدرسه‌ساز استان تهران

وی بـا بیان اینکه ۲۱ خرداد بیسـت و ششـمین جشنواره خیرین مدرسه‌ساز اسـتان تهران ساعت ۱۶ در دانشگاه شهیدبهشتی برگزار می‌شود عنوان کرد: در جشنواره گذشته از هزار میلیارد تومان تعهدات خیرین، ۶۵ درصد تحقق پیدا کرده است.

زارع با بیان اینکه از مدارسـی که سـال گذشـته تحویـل داده شـد ۵۵ درصد با مشـارکت خیرین بود گفت: امسـال در جشـنواره بیست‌وششـم ۹ غرفه را در جشـنواره تعریف کرده‌ایم تـا از ظرفیت خیرین با آورده کم بیشتر استفاده کنیم.

مدیرکل نوسـازی توسـعه و تجهیز مدارس استان تهران با بیان اینکه استان تهران ۵ هزار و ۶۲۹ مدرسه دولتـی شـامل ۵۹ هـزار و ۴۸۲ کلاس دولتی و یک میلیون و ۸۰۰ دانش‌آموز دارد اظهار کرد: ۱۳.۵ درصد کلاس‌های درس شهر تهران نیازمند تخریب و بازسازی هستند که در مناطق ۱۲ ـ ۱۱ ـ ۱۰ـ ۱۳ ـ ۱۶ ـ ۶ـ ۷ و ۹ و همچنین تعدادی نیز در شهرستان‌های شهریار و قرچک و ورامین قرار دارند.

مدیـرکل نوسـازی توسـعه و تجهیـز مـدارس اسـتان تهران با بیان اینکه ۱۳ هـزار کلاس درس در اسـتان تهران نیازمند مقاوم سـازی است گفت: سرانه دانش‌آموزان اسـتان تهـران از ۳.۸ دهـم مترمربع به ۴.۷۴ دهم مترمربع رسـیده است. همچنین میانگین سرانه دانش‌آموزان شـهر تهران ۶.۱ و در شهرستان‌ها ۳.۳۸ است.

زارع بـا بیان اینکه ۶۹۵ مدرسـه ۱۵ کلاسـه در شهرستان‌های استان تهران نیاز داریم افزود: برای حل مشکل سـرانه در اسـتان تهران نیازمند ۸۲۹ مدرسه ۱۵ کلاسه هستیم.

وی بـا بیان اینکه احـداث این تعداد مدرسـه به اعتباری بیش از ۲۴ هزار میلیارد تومان نیاز دارد ادامه داد: ۵۰ هزار میلیارد تومان برای تخریب و بازسـازی و مقاوم‌سازی در استان تهران نیاز داریم.

مدیرکل نوسـازی توسعه و تجهیز مدارس استان تهران با بیان اینکه در برنامه هفتم قصد داریم سـالانه ۹۰۰ کلاس درس را تخریـب و بازسـازی و سـالانه ۸۰۰ کلاس درس را مقاوم سـازی کنیم گفت: سالانه می‌خواهیـم ۱۰۲۰ کلاس درس را احـداث کنیم و در برنامه هفتم و هشـتم می‌توانیم مشکل فضای آموزشی استان را حل کنیم اما در استان، شهر و شهرستان‌های استان مشکل زمین و اعتبار داریم.

میز خبر

تیم دانشگاه شریف به مسابقه جهانی برنامه‌نویسی دانشجویی راه یافت

مسـابقه بین‌المللی برنامه‌نویسـی دانشـجویی در منطقه غرب آسیا به میزبانی دانشـگاه شریف برگزار شد و تیم نخست این مسابقات موفق شد به چهل و هشتمین مسابقه جهانی برنامه نویسی دانشجویی راه یابد.

به گزارش دانشـگاه صنعتی شریف، بیست و چهارمین دوره از مسابقات بین‌المللی برنامه‌نویسی دانشجویی ICPC در منطقه‌ی غرب آسیا با حضور ۸۰ تیم از بهترین برنامه‌نویسـان دانشـجوی دانشگاه‌های مختلف کشور در دانشگاه صنعتی شریف برگزار شد.

در این دوره از مسـابقات، چهار تیم از دانشـگاه صنعتی شـریف موفق شدند جایگاه‌های اول تا چهارم مسابقه را به خود اختصاص دهند. همچنین یک تیم از دانشگاه تهران و یک تیم از دانشگاه صنعتی امیرکبیر موفق شدند رتبه‌های پنجم و ششم مسابقات را کسب کنند.

بدیـن ترتیب تیم Ballmer Peak از دانشـگاه صنعتی شـریف جواز حضـور در چهل و هشـتمین مسـابقه جهانی برنامه نویسـی دانشـجویی کـه شـهریورماه سـال‌جاری در کشـور قزاقسـتان برگـزار می‌شـود را دریافت کرد.

این مسـابقه که از سال ۱۹۷۷ توسـط انجمن معتبر ای‌سی‌ام با هدف ارتقای توانایی برنامه‌نویسی گروهی در بین دانشجویان بنا نهاده شده است، هر ساله به‌صورت منطقه‌ای در نقاط مختلف جهان برگزار می‌شود و برندگان مسابقات منطقه‌ای به مرحله‌ی جهانی راه می‌یابند.

از سال ۱۳۷۸ که تهران میزبان مسابقات منطقه‌ای غرب آسیا بوده است، دانشگاه صنعتی شریف رسماً به عنوان یکی از سایت‌های منطقه‌ی غرب آسیا میزبان تیم‌های مختلف از داخل و خارج کشور بوده است. امسال نیز دانشگاه صنعتی شریف با همکاری ستاد توسعه اقتصاد دانش‌بنیان دیجیتال معاونت علمی و فناوری ریاست جمهوری و مجموعه دانش‌بنیان هزاردستان میزبان این رقابت‌ها بود.

گفتنی اسـت؛ مسـابقه جهانی ICPC به عنوان المپیک برنامه‌نویسان شـناخته شـده و در مجامع علمی از اعتبار ویژه‌ای برخوردار است. دانشگاه صنعتـی شـریف با برگـزاری سـالانه این مسـابقه نقش مهمـی در ارتقاء تـوان نخبگان برنامه‌نویس کشـور و ایجاد شـور و هیجان مثبـت در آنان داشته است. همچنین تیم دانشگاه صنعتی شریف در مسابقات جهانی سال ۲۰۱۹ موفـق شـد به جمع ۱۰ تیـم برتر جهان راه یافتـه و مدال برنز این مسابقات را از آن خود کند.

در آییـن افتتاحیه بیسـت و چهارمیـن دوره از مسـابقات بین‌المللی برنامه‌نویسـی دانش‌جویـی ICPC ، دکتر امیر نجفـی، عضو هیات علمی دانشگاه صنعتی شریف، محقق دانشگاه MIT آمریکا و دارنده مدال المپیاد جهانـی، در رابطه با یادگیری ماشـینی، اهمیت بهینه‌سـازی در مدل‌های آموزش و آخرین تحقیقاتش در یادگیری ماشین را با دانشجویان به اشتراک گذاشت.

آگهی فقدان سند مالکیت

نظر به اینکه آقای غلامعباس شبان به اسـتناد ۲ بـرگ استشـهادیه گـواهی امضاء شده دفتر اسناد رسمی ۱۸۰ مشهد منضم به تقاضـای کتبـی جهـت دریافت سند مالکیت المثنی نوبت اول به این اداره مراجعه نموده و مـدعی است سند مالکیت وی به علت سهل انگاری مفقود گردیده است. با بررسی سامانه جامع املاک الکترونیک و سوابق پرونده ثبتی مشخص گردید سـند مالکیت سه دانگ مشاع از ششدانگ یک واحد تجاری به مسـاحت ٤١,٦٣ متر مربع بشماره پلاک ٨٣٨٢٧ فرعی از ١٧٥ - اصلی بخش ١٠ مشـهد بـا شـماره دفتـر امـلاک الکترونیکـی ١٣٩٦٢٠٣٠٦٢٦٧٠٣٧٥٥١ بنـام آقـای غلامعباس شبان ثبت و سند مالکیت بشماره ٠٧١٢٤٨ / د ٩٤ بنامش صادر و تسـلیم گردیـده، سـپس برابـر سـند انتقـال اجرایـی ٦٨٩٧٤ مـورخ ١٤٠١,١١,٠٤ دفتر اسناد رسمی ١١٥ مشهد میـزان یکـدانگ مشـاع از سـه دانگ مشاع مالکیت نامبرده به غیر انتقال گردیده است. سامانه جامع املاک الکترونیک و سوابق پرونده ثبتی بیش از این حکایتی ندارد. لذا مراتب یک نوبت آگهی و متذکر میگردد هر کس نسبت به ملک مورد آگهی معامله ای انجام داده یا مدعی وجود سند مالکیت نزد خـود میباشـد بایسـتی ظـرف مدت ده روز از تاریخ انتشار آگهی اعتراض کتبی خود را به پیوست اصل سند مالکیت یا سند معامله رسمی به این اداره تسلیم نماید. بـدیهی اسـت در صورت عدم وصول اعتراض در مهلت مقرر و یا وصول اعتراض بدون ارائه سند مالکیت یا سند معامله رسمی نسـبت بـه صـدور سـند مالکیـت المثنی و تسلیم آن به متقاضی اقدام خواهد شد.

رونوشت نادارہ کل محترم فرهنگ و ارشاد اسلامی خراسان رضوی جهت چاپ آگهی در تاریخ ١٤٠٣/٣/١٣

رونوشت : ستاد محترم اجرایی فرمان حضرت امام (ره) جهت استحضار همراه مالک ٠٩١٥٣٠٥٢٣٥٩

میم الف ٣٧٦/١٤٠٠-ش **حمیدرضا افشار- مدیر واحد ثبتی حوزه ثبت ملک مشهد ناحیه چهار - از طرف مهدی خالقی حسنعلی آباد**

آگهی فقدان سند مالکیت

نظر به اینکه خانم فاطمـه محمـدی برابـر وکالتنامـه ٢٦٤٧٠ مـورخ ١٣٩٨,١٠,١٥ دفتر اسـناد رسـمی ٣١٠ مشـهد بعنـوان وکیـل خـانم معصومه محمدی ارکی به استناد ٢ برگ استشـهادیه گـواهی امضـاء شده دفتر اسناد رسمی ٣١٠ مشهد منضم بـه تقاضـای کتبـی جهـت دریافت. سند مالکیت المثنی نوبت اول به این اداره مراجعه نمـوده و مدعی است سند مالکیت وی به علت سهل انگـاری مفقـود گردیـده است. با بررسی سامانه جامع املاک الکترونیک و سوابق پرونده ثبتی مشخص گردید سند مالکیـت ششـدانگ یـک واحـد آپارتمـان بـه مساحت ٨٩,٣٦ متر مربع بشماره پلاک ٣٦١٢ فرعی از ١٩٢ - اصـلی بخـش ١٠ مشـهد بـا شـماره دفتـر امـلاک الکترونیکـی ١٤٠٠٢٠٣٠٦٢٦٧٠٠٧٥٦٣ بنام خانم معصومه محمدی ارکـی ثبـت و سند مالکیت بشماره ٥١٦٥١١ / ب ٩١ بنامش صادر و تسلیم گردیده سامانه جامع املاک الکترونیک و سوابق پرونـده ثبتـی بـیش از ایـن حکایتی ندارد. لذا مراتب یک نوبت آگهی و متذکر میگردد هر کـس نسبت به ملک مورد آگهی معامله ای انجام داده یا مدعی وجود سـند مالکیت نزد خود میباشد، بایستی ظرف مدت ده روز از تاریخ انتشار آگهی اعتراض کتبی خود را به پیوست اصل سند مالکیـت یـا سـند معامله رسمی به این اداره تسلیم نماید. بدیهی است در صورت عدم وصول اعتراض در مهلت مقرر و یا وصول اعتراض بدون ارائه سـند مالکیت یا سند معامله رسمی نسبت به صدور سند مالکیت المثنـی و تسلیم آن به متقاضی اقدام خواهد شد .

میم الف ٣٧٥/١٣٩٩-ش **حمیدرضا افشار- مدیر واحـد ثبتی حوزه ثبت ملک مشهد ناحیه چهار - از طرف مهدی خالقی حسنعلی آباد**

آگهی فقدان سند مالکیت

نظر به اینکه خانم سمانه میرزاپور لـوخی برابـر وکالتنامـه ٣٣٧٨٦ مورخ ١٤٠٣,٠٢,٢٩ دفتر اسناد رسمی ١٤١ مشـهد بعنـوان وکیـل آقای علیرضا میرزاپور لوخی به استناد ٢ برگ استشـهادیه گـواهی امضاء شده دفتر اسناد رسمی ٣٠ مشهد منضم بـه تقاضـای کتبـی جهت دریافت سند مالکیت المثنی نوبت اول به این اداره مراجعـه نموده و مدعی است سند مالکیت وی به علت سهل انگاری مفقود گردیده است. با بررسی سامانه جامع املاک الکترونیـک و سـوابق پرونده ثبتی مشخص گردید سند مالکیـت ششـدانگ یـک واحـد آپارتمان به مساحت ٧٢/٦٦ متر مربع بشماره پلاک ٥٨٥٥٩ فرعـی از ١٧٥ اصلی بخش ١٠ مشهد با شماره دفتر امـلاک الکترونیکـی ١٣٩٦٢٠٣٠٦٢٦٧٠٢٧٦٨٩ بنام آقای علیرضا میرزاپور لوخی ثبـت و سند مالکیت بشماره ٠٥٦٩٣٤ , الف ٩٥ بنامش صـادر و تسـلیم گردیده سامانه جامع املاک الکترونیک و سوابق پرونده ثبتی بـیش از این حکایتی ندارد لذا مراتب یک نوبت آگهی و متذکر میگـردد هر کس نسبت به ملک مورد آگهی معامله ای انجام داده یا مـدعی وجود سند مالکیت نزد خود میباشد، بایستی ظـرف مـدت ده روز از تاریخ انتشار آگهی اعتراض کتبی خود را به پیوست اصل سـند مالکیت یا سند معامله رسمی به ایـن اداره تسـلیم نمایـد. بـدیهی است در صورت عدم وصول اعتراض در مهلت مقرر و یا وصـول اعتراض بدون ارائه سند مالکیت یا کند معامله رسـمی نسـبت بـه صدور سند مالکیت المثنی و تسلیم آن به متقاضی اقـدام خواهـد شد.

میم الف ٣٧٤/١٣٩٨-ش **حمیدرضا افشار- مدیر واحد ثبتی حوزه ثبت ملک مشهد ناحیه چهار - از طرف مهدی خالقی حسنعلی آباد**

سازمان ثبت اسناد و املاک کشور
اداره کل ثبت اسناد و املاک استان خراسان رضوی اداره ثبت اسناد و املاک حوزه ثبت ملک مشهد ناحیه چهار هیات موضوع قانون تعیین تکلیف وضعیت ثبتی اراضی و ساختمانهای فاقد سند رسمی

آگهی موضوع ماده ۳ قانون و ماده ۱۳ آئین نامه قـانون تعیـین تکلیـف وضـعیت ثبتـی و اراضی و ساختمانهای فاقد سند رسمی برابر رای شـماره ١٤٠٣٦٠٣٠٦٢٦٧٠٠٠٢١٤ هیـات اول موضوع قانون تعیین تکلیف وضعیت ثبتی اراضی و سـاختمانهای فاقـد سـند رسـمی مستقر در واحد ثبتی حوزه ثبت ملک مشهد ناحیه چهار تصـرفات مالکانـه بـلا معـارض متقاضی خانم بی بی ملیحه خداداد حسینی فرزنـد سـید جـواد در ١٣٣٦ سـهم مشـاع از ٢٦٥٨٥٢٢ سهم ششدانگ اراضی مزروعی کاظم آبـاد بـه مسـاحت ششـدانگ بـه مقـدار ٢٦٥٨٥٢٢ متر مربع پلاک شماره ٢٩ اصلی واقع در اراضی کاظم آباد بخش ١٠ حوزه ثبت ملک مشهد ناحیه چهار از محل مالکیت مشاعی خود متقاضـی و یحیـی مسـعودی (٧٠٠ سهم از محل مالکیت مشاعی خود متقاضی و مـابقی از محـل مالکیـت یحیـی مسـعودی می باشد) محرز گردیده است. لذا به منظور اطلاع عموم مراتب در دو نوبت به فاصـله ١٥ روز آگهی میشود در صورتی که اشخاص نسبت به صدور سند مالکیت متقاضی اعتراضـی داشته باشند میتوانند از تاریخ انتشار اولین آگهی به مدت دو ماه اعتراض خود را بـه ایـن اداره تسلیم و پس از اخذ رسید ظرف مدت یک ماه از تاریخ تسلیم اعتراض دادخواسـت خود را به مراجع قضایی تقدیم نمایند. بدیهی است در صورت انقضـای مـدت مـذکور و عدم وصول اعتراض طبق مقررات سند مالکیت صادر خواهد شد.

تاریخ انتشار نوبت اول : ١٤٠٣,٠٣,١٣
تاریخ انتشار نوبت دوم : ١٤٠٣,٠٣,٢٩

میم الـف ٣٧٧/١٤٠٢-ش **حمید رضا افشار - رئیس ثبت اسناد و املاک منطقه ۴ مشهد**

آگهی تغییرات شرکت با مسئولیت محدود دیبا انرژی پیشتاز به شناسه ملی ۱۴۰۱۲۱۶۰۷۲۵و به شماره ثبت ۶۱۱۶۵۲

به استناد صورتجلسه هیئت مدیره مورخ ١٤٠٣/٠٢/٠٤ تصمیمات ذیـل اتخاذ شد محل شرکت به آدرس استان تهران - شـهر تهـران- خیابـان خاوران- بعد از سه راه افسریه - پلاک ١٣٤٥-طبقه ٢ - واحد ١٨٤ بـا کد پستی ١٧٨٧٦١١٧٧٤ انتقال یافت.

٩٧-د **سازمان ثبت اسناد و املاک کشور**
اداره ثبت شرکت ها و موسسات غیرتجاری تهران (١٧٢٥١٩٥)