آفرینش

روزنامه مستقل صبح ایران

ولادت حضرت امام محمد تقی(جواد الائمه)(ع) را تبریک می گوئیم

2411200662690001

www.Afarineshdaily.ir

■ شنبه ■ ۲۲ دی ۱۴۰۳ ■ ۱۰ رجب ۱۴۴۶ ■ ۱۱ ژانویه ۲۰۲۵ ■ شماره ۷۶۵۳ ■ سال بیست و ششم ■ هشت صفحه ■ ۵۰۰۰ تومان

رئیس صندوق رفاه دانشجویان وزارت علوم:

کمک هزینه تحصیلی از سال آینده به دانشجویان پرداخت می‌شود

صفحه ۲

معافیت ۱۰۰ درصدی مالیاتی حقوق بگیران در سال ۱۴۰۴ تأیید شد

۶

توافق اولیه پرسپولیس با مهاجم استقلال برای نیم فصل دوم لیگ برتر

ورود سامانه بارشی به تهران از یکشنبه

سن استعمال دخانیات به ۹ سال رسیده است

وزیر بهداشت: افزایش شیب ابتلا به سرطان در ایران

۸

تهران امروز شنبه تعطیل است

۱

معیشت سخت مردم قابل کنترل نیست؟!

مردم کاری بـه وضعیت جناح های سیاسی و درگیری های درون ساختاری میـان سیاسـیون ندارند و تنهـا عامل رضایت آنها از ساختار و وضعیت موجود، بحث تامین نیازهای اولیه همچون مسکن و معیشت است که متأسفانه این دو مهم درمیان بسیاری از رفتارها و کنش های مسئولان مغفول مانده است.

مـردم در هر مناسـبت و وظیفـه ای که به لحـاظ عمومی برعهده دارنـد وظیفه خود را انجـام داده اند و انتظارات را برآورده کرده اند؛ تنها خواسته ای که آنها در مقابل دارند تأمین مایحتاج اولیه یک زندگی ساده است که امروز از آن محروم مانده اند.

حرف از بهره مندی از حقوق شهروندی و مدنی و داشته های سیاسی و اجتماعی نیسـت؛ حرف از اجاره خانه و خرید اقلام خوراکی است!. این پائین ترین خواسـته از دسـت اندرکاران و کارگزاران است. اینکه مردم نتواننـد خوراک خـود را تأمین کنند یا نتوانند یک خانه مناسـب برای خانواده تهیه کنند، دیگر فرصتی برای ادای وظایف دیگر نخواهند داشت و تمام توان جامعه صرف تأمین مایحتاج اولیه می شود.

گرانی و تورم زندگی اقشـار مختلف جامعه را مختل سـاخته است و دیگر توانی برای تحمل آن باقی نمانده اسـت. اما جدای از نبود ظرفیت برای تحمل شرایط، بحث نبود امکان ادامه زندگی با این شرایط وضعیت زندگی خانوارهای ایرانی مختل کرده است.

یک خانواده وقتی نتواند ارزاق روزمره را تأمین کند یا نتواند مسکنی مناسب داشته باشد، باید چه کار کند؟ چند شیفت باید کار کند تا بتواند این مشـکلات را چاره سـازد. این مشکلات ریشـه درمدیریت اقتصادی کشور دارد که متأسفانه هنوز چاره ای برای آن صورت نگرفته و وضعیت مردم همچون قایق شکسـته ای اسـت که در میان دریای مشکلات رها شـده اسـت و هر زمان به طرفی می رود که مقصدش مشخص نیست و مدام از سرمنزل مقصود دورتر و شرایطش بحرانی تر می شود.

تأیید سوابق تحصیلی برای کنکور سراسری تا ۲۶ دی تمدید شد

صفحه ۵

سفر رئیس جمهور به سیستان و بلوچستان

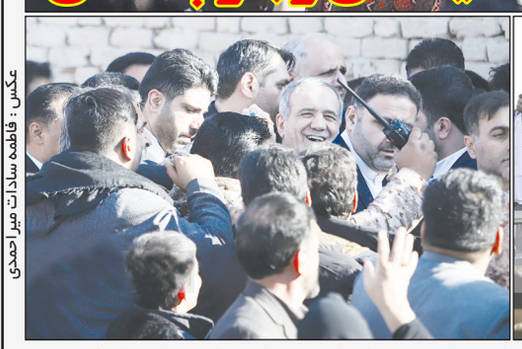

عکس: فاطمه سادات میراحمدی

مسعود پزشکیان رئیس‌جمهور در سومین سفر استانی دولت چهاردهم، به استان سیستان و بلوچستان سفر کرد.

اعلام جزئیات مدارک و هزینه ثبت نام در رشته های بدون آزمون

صفحه ۲

«ژوزف عون» رئیس جمهور لبنان شد

ادامه در همین صفحه

آغاز ثبت‌نام و انتخاب رشته تکمیل ظرفیت بدون آزمون دانشگاه آزاد اسلامی

ادامه در صفحه ۲

فیدان: گسترش روابط همه جانبه با ایران را خواستاریم؛ به خاک سوریه طمع نداریم

وزیر امور خارجه ترکیه با اشاره به اینکه کشورش هیچ طمعی به خاک سـوریه ندارد، بر تداوم همسایگی خوب بـا ایران و تمایل آنکارا به گسـترش روابط همه جانبه با تهران تأکید کرد.وزیر امور خارجه ترکیه در سـخنانی با اشـاره به گروه‌های «پ‌ک‌ک / ی‌پ‌گ» در سوریه گفت که کشورش قدرت، توانایی و عزم راسخ برای از بین بردن تمامی تهدیدات علیه خود از سوی این گروه‌ها را دارد.

نماینده اوکراینی خبر داد:ضرب الاجل ٦ ماهه ترامپ به زلنسکی برای پایان دادن به جنگ

«الکساندر دوبینسکی»، نماینده پارلمان اوکراین گفت کـه «دونالد ترامپ»، رئیـس جمهور منتخب آمریکا هنگام صحبت درباره زمان مذاکرات با روسیه، آخرین هشـدار را به «ولودیمیر زلنسـکی»، همتای اوکراینی خود داده است.دوبینسکی گفت: «ترامپ به زلنسکی ۶ ماه فرصت داد تا جنگ را پایان دهد.

ادامه در صفحه ۵

سرمقاله

زندگی معلولان دیده نمی شود

حمیدرضاعسگری

hamidasgari2020@yahoo.com

یکی از دانشـجویان ایتالیایی برای تهیه پژوهشـی درمـورد وضعیت معلولان در خاورمیانـه به ایران آمده بود در برداشت ابتدایی متعجب از نبود معلول در جامعه ایران بود؛ علیرغم اینکه ایران کشـوری با هشـت سال جنگ و تلفات مختلف نظامی و شیمیایی بوده است.

امـا در ادامه تحقیقات و با کسـب اطلاعات بیشـتر و مراجعه به مراکز توانبخشی متوجه آمار واقعی معلولان و جانبازان گردید، و این نتیجه حاصل شد که معلولان در ایران به سبب نبود امکانات و تجهیزات رفاهی با مشکل رفت و آمد مواجهند و مجبور به انزوا و خانه نشینی هستند!.

بسـیاری از این توانیابان به سبب مشـکلات حرکتی قادر به استفاده از پله و پله برقی نیسـتند و صرفاً باید با آسانسـور جابه جا شوند. بخش دیگر مشکلاتشـان عدم فراهم سازی زیرساخت های شـهری برای استفاده آنها از حمـل و نقل عمومی اسـت. حقیقتاً معلولانی کـه از ویلچر یا تجهیزات مکانیکی برای حرکت استفاده می کنند امکان استفاده از اتوبوس و تاکسی و متـرو را ندارنـد و هـر بار که از منزل خارج می شـوند بایـد خودروهای مخصوص کرایه کنند که برای هر سـاعت آن حدود ۵۰۰ هزار تومان هزینه دربر خواهد داشت.

همیـن مشـکلات را بـرای رفتن بـه مراکـز درمانی، مراکـز خرید و فروشـگاه ها، دانشـگاه، محل کار، مراکز تفریحی و رفاهی و ... مد نظر قرار دهید، تا متوجه شـوید چه چالش عظیمی پیـش روی معلولان و توانیابان می باشد.

از سـوی دیگر برخی معلولان کشـور در زمره بیماران ژنتیکی، اعصاب و روان، سـندروم داون و به طور کلی بیماران خاص هسـتند که برای ادامه حیات و آرامش جسـم و روانشـان نیازمند تهیه و مصـرف داروهایی خاص هسـتند که بعضاً به سبب وارد نکردن آن از سـوی نهادهای مسئول، جان ایـن بیمـاران به خطر می افتد و فوت شـدن آنها نیز پیگیری نمی شـود!. درصورتی که اگر قوانین موجود در مورد حقوق معلولان به درسـتی اجرا و پیگیری می شـد بسیاری از آسیب هایی که بر این قشر وارد می شود قابل پیشگیری است.

اگر قوانین در حوزه حقوق شـهروندی، وظایف، حمایت ها و سایر امور مورد نیاز برای زندگی یک فرد معلول مورد توجه و اجرا قرار می گرفت امروز جامعه معلولان کشور محتاج ماهیانه ناچیز سازمان های توانبخشی نبودند و برای گرفتن یک ویلچر یا یک قرص ماه ها در صف و نوبت باشند!

بسـیاری از معلولان جامعه ما با امکان حضور در سـطح جامعه قادرند فعالیت اقتصادی انجام دهند.

آنچه به عنوان مطالبه اساسی جامعه معلولان کشوراست اجرای قوانینی اسـت که علیرغم تصویب و ابلاغ در مرحله اجرا دچار سکون شده و اقدامی صورت نمی گیرد. بسیاری از دستگاه ها و نهادی مختلف شهری و کشوری در زمینه اجرای وظایفشـان در مورد خدمت رسـانی بـه معلولان کوتاهی می کنند و حقوق این قشر آسیب پذیر تضییع می گردد.

اگر قوانین موصب شـده اجرایی شـود، قطع به یقین مشکلات بسیاری از معلولان کشـور حل خواهد شد، در غیراین صورت جامعه معلولان کشور به سمت انزوا و نابودی خواهند رفت.

وزیر بهداشت: افزایش شیب ابتلا به سرطان در ایران؛ سالانه ۲۰۰ هزار مورد جدید

وزیر بهداشت با اشـاره به شناسایی سالانه حدوداً ۲۰۰ هـزار مورد جدید مبتلا به سـرطان در کشـور، تصریح کرد: شیب ابتلا به سرطان شیب بالایی است و یکی از علل افزایش آن، افزایش امید به زندگی و طول عمر مردم ایران است.

وزیـر بهداشـت با اشـاره به شناسـایی سـالانه ۲۰۰ هزار مورد جدید مبتلا به سرطان در کشور، گفت: شیب ابتلا به سرطان، بالاست و یکی از علل افزایش آن، افزایش امید به زندگی و طول عمر مردم ایران است.

به گزارش تسـنیم، محمدرضا ظفرقندی در آیین افتتاح بیمارسـتان آیت الله هاشـمی رفسنجانی که با حضور رئیـس جمهور، خانواده آیت الله رفسـنجانی و جمعی از مسـئولان کشور برگزار شد، اظهار کرد: ابعاد سیاسی شـخصیت ایشان، سـازندگی و نگرش فکری

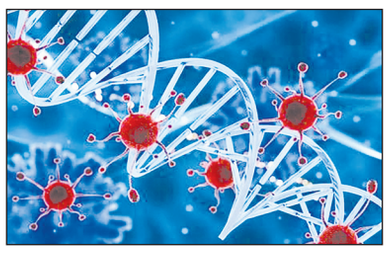

و آزادی‌های مردمی و آنچه ایشـان برایشـان یک عمر جانفشانی کردند، همچنان باقی است.

وزیر بهداشت با اشـاره به شناسایی سالانه حدوداً ۲۰۰ هـزار مورد جدید مبتلا به سـرطان در کشـور، تصریح کرد: شیب ابتلا به سرطان شیب بالایی است و یکی از علل افزایش آن، افزایش امید به زندگی و طول عمر مردم ایران است.

وی گفـت: در دوران قبل از انقـلاب، میزان امید به زندگی در کشـور، حدود ۵۰ سـال و بروز سـرطان نیـز کمتر بود، اما طول عمر مـورد انتظار در آقایان به ۷۵ و در زنان به ۷۸ سال رسیده بنابراین بروز سرطان نیز افزایش یافته اسـت. پیش بینی می‌شـود در آینده ۴۰۰ هزار مورد ابتلای سـالانه به سرطان داشته باشیم که باید تمهیدات لازم در این خصوص اندیشیده شود.

ظفرقندی هزینه‌های درمان این بیماری را یکی از دغدغه‌های مهم بیماران دانست و گفت: رئیس جمهور نیز در این خصوص دغدغه دارد و می‌گوید نباید هزینه درمان سـرطان، کمرشکن باشد و باید در این خصوص مدیریت انجام شود.

ورود سامانه بارشی به تهران از یکشنبه

اداره کل هواشناسی استان تهران از کاهش کیفیت هوا در روزهای آینده و همچنین ورود سامانه بارشی به استان از یکشنبه خبر داد.

به گزارش ایسنا بر اساس اعلام اداره کل هواشناسی استان تهران از ظهر یکشنبه تا دوشنبه (۲۴دی‌ماه) با ورود سامانه بارشی از غرب کشور به‌تدریج افزایش ابر، گاهی بـارش پراکنـده و وزش باد در پاره‌ای نقاط افزایش باد و در ارتفاعات گاهی بارش برف مورد انتظار خواهد بود.

روز سه شنبه (۲۵دی‌ماه) آسمان صاف در بعضی ساعات همراه با غبار محلی پیش بینی می‌شود.بر اساس اعلام اداره کل هواشناسی استان تهران، توچال با کمینه دمای منفی ۱۰ درجه سانتیگراد سردترین ایستگاه استان تهران در ۲۴ ساعت گذشته گزارش شـده است.آسمان تهران امروز شنبه (۲۲دی‌ماه) صاف همراه با غبار محلی با حداقل دمای ۵ و حداکثر دمای ۱۴ درجه سانتیگراد و طی یکشنبه (۲۳دی‌ماه) کمی ابری در بعضی سـاعت‌ها غبار محلی، گاهی افزایش ابر و وزش باد با حداقل دمای ۴ و حداکثر دمای ۱۳ درجه سانتیگراد پیش‌بینی می‌شود.

سن استعمال دخانیات به ۹ سال رسیده است

معاون بهداشـت دانشـگاه شهید بهشـتی تهران گفت: سن شـروع استعمال دخانیات پایین آمده و به ۹ سال رسیده است.به گزارش مهر، مجمع عمومی سالیانه مبارزه با اسـتعمال دخانیات در ایران با حضور آیت الله محمد محمدی گلپایگانی مسـئول دفتر مقام معظم رهبری و محمدرضا مسـجدی مدیـر جمعیت مبارزه با دخانیات ایران، غلام‌عباس ترکی معاون دادستان، سمیه سادات ابراهیمی مدیر کل امور تربیتی، مشاوره وزارت آموزش و پرورش برگزار شد.در ادامه مجمع محمدرضا سـهرابی معاون بهداشـت دانشگاه شهید بهشـتی گفت: آمار نگران کننده افزایش شیوع استعمال سیگار توسط بانوان است. در سال ۱۳۹۵ میزان شیوع مصرف بانوان ۲.۴ بوده سـال ۱۴۰۰ به ۴.۲ رسـیده است. سن شروع اسـتعمال دخانیات نیز به ۹ سال رسیده است. هرچه سن استعمال پایین‌تر بیاید ترک آن سخت‌تر است.وی بیان کرد: ۲۰ سال از تصمیم قانون مبارزه با استعمال دخانیات گذشته و باید اصلاح قانـون در این موضوع صورت گیرد. اگر ما برنامه بریزیم که مصرف از ابتدا شـروع نشود خیلی بهتر است تا در بعد افراد، را از عادت استعمال دخانیات ترک داد.

عکس: مریم اخوان صالح

دانشـیار دانشگاه علوم پزشکی همدان و فوق تخصص بیماری‌های روماتیسمی، نشسـتن طولانی‌مدت، خم کردن بیش از حد گردن، برداشـتن اجسام سنگین و اسـتفاده مداوم از تلفن همراه را از عوامل اصلی افزایش خطر ابتلا به دیسـک گردن دانست و تصریح کرد:کارمندانی که طولانی‌مدت با کامپیوتر کار می‌کنند و افرادی که به طور مداوم گردن خود را خم می‌کنند، بیش از سایرین در معرض ابتلا به این بیماری قرار دارند.

استانها

شهردار کرج خبر داد:

اتصال متروی کرج به تهران

کرج _فرشته خاکپور

در بازدیـد مشـترک شـهردار کرج، روسای دستگاه قضایی استان البرز و اصحاب رسـانه از پروژه‌های عمرانی شـهرداری، شهردار کرج از اتصال متروی کرج به تهران تا پایان سـال جاری خبر داد و تاکید کرد: این دستاورد بزرگ با حمایت قاطع دستگاه قضایی و رفع موانع پروژه‌ها حاصـل شـده است.شـهردار کرج در ایـن بازدید با اشـاره به اهمیت تکمیل پروژه‌های عمرانی نیمه‌تمام، از حمایت‌های دسـتگاه قضایی در رفع موانع پیـش روی این پروژه‌ها قدردانی کرد.

صفحه ۷

afarinesh_ostan@yahoo.com

استانها

افتتاح میدان میوه و تره بار شاهد در شهر اندیشه

شهریار –برزگر

به گـزارش اداره روابط عمومی و امور بین الملل شـورای اسلامی و شهرداری اندیشـه، طی مراسمی با حضور حشـمت الله عسکری معاون امور اقتصادی استاندار تهران، سجاد برنجـی فرمانـدار فرمانـداری ویژه شهرستان شـهریار، روسای ادارات شـهر وشهرسـتان ، بهروز کاویانی شـهردار و اعضای شـورای اسلامی شـهر و مردم شریف شـهر اندیشه پـروژه میدان میوه و تره بار شـاهد در فاز ۳ شـهر اندیشـه افتتاح و به بهره‌برداری رسید.

صفحه ۷

afarinesh_ostan@yahoo.com

خبر

تهران امروز شنبه تعطیل است

سـیدکمال‌الدین میرجعفریان اظهار کرد: آموزش مدارس و دانشگاه‌ها، برای امروز شنبه ۲۲ دی ماه غیرحضوری و ادارات و بانک‌های استان تهران تعطیل است.

سرپرسـت معاونت هماهنگـی امور عمرانی اسـتاندار تهران از تعطیلی ادارات و برگزاری مدارس به صورت غیرحضوری در روز شـنبه ۲۲ دی ماه خبر داد.

به گزارش ایرنا،سرپرسـت معاونـت هماهنگی امور عمرانی اسـتاندار تهـران گفت: به علت تداوم آلودگی هوا، کلاس درس تمام مقاطع تحصیلی مدارس، دانشگاه‌ها به صورت غیر حضوری، مهدهای کودک پیش دبستانی و مدارس استثنایی تعطیل بانک‌ها، ادارات، دستگاه‌های اجرایی، ملی، استانی و نهادهای عمومی و غیر دولتی به استثنای مراکز خدماتی و درمانی استان تهران، برای امروز شنبه ۲۲ دی ماه تعطیل است.

«ژوزف عون» رئیس جمهور لبنان شد

فرمانده ارتش لبنان به‌عنوان رئیس‌جمهور این کشور انتخاب شد.

به گزارش روسیاالیوم، نمایندگان پارلمان لبنان در دور دوم نشست خود با ۹۹ رای «ژوزف عون» فرمانده ارتش این کشور را به عنوان رئیس جمهور جدید این کشور انتخاب کردند.

ژنرال «ژوزف عون» شـخصیت نظامی برجسته لبنان که از سال ۲۰۱۷ منصب فرماندهی ارتش این کشور را بر عهده داشته است، امروز در دور دوم سیزدهمین نشسـت پارلمانی لبنان توانسـت نام خود را در لیست روسای جمهور این کشور قرار داده و چهاردهمین رئیس جمهور لبنان شود.

القسام: اسیران صهیونیست در شمال غزه مفقود شده‌اند

یکی از فرماندهان ارشـد گردان‌های شـهید عز الدین القسـام، شاخه نظامی حماس از مفقود شـدن اکثریت اسرای صهیونیست مستقر در شمال نوار غزه به دلیل ادامه تجاوزات رژیم اشغالگر خبر داد.

به گزارش ایرنا، یک منبع ارشـد در گردان‌های القسام به الجزیره اعلام کرد: اکثر اسـرای دشمن تحت حفاظت تیپ القسام در شمال غزه اکنون به دلیل تجاوزات رژیم صهیونیستی مفقود شده‌اند.

وی گفت: ما بارها نسـبت به رسیدن به این نتیجه حملات تجاوزکارانه هشـدار داده بودیم. نتانیاهو و ارتشش اصرار دارند که از این پرونده به روش خود فرار کنند.

وی ادامه داد: ما بار دیگر کابینه دشمن و ارتش آن را مسئول کامل جان و سرنوشت اسیرانشان می‌دانیم.

تحریم ده‌ها فرد و نهاد روسی از سوی ژاپن

کابینـه ژاپـن از اعمال تحریم‌ها علیه ۱۱ شـخص، ۲۹ نهاد روسـی و سه بانک خبر داد.به گزارش اسپوتنیک، کابینه ژاپن از اعمال تحریم‌ها علیه ۱۱ شخص، ۲۹ نهاد روسی و سه بانک خبر داد.

بـر اسـاس بیانیه شـورا، تحریم ها به ویژه شـامل مدیرعامل شـرکت روسـی آلروسا، «پاول مارینیچف»، معاون رئیس بانک «تسمر»، «دیمیتری نیکولین»، مالک شـرکت «تکنولوجیا»، الکسـی بودنف، مالک «پی‌اس‌وی تکنولوجیز» و شماری از مقام‌های دیگر خواهد بود.

اقدامات علیه موسسات مالی از ۹ فوریه اجرایی می شود.