خبرها از عالم علم

چرخش کمتر کرونا نسبت به آنفلوآنزا؛

موج خفیف عفونت‌های تنفسی در ابتدای بهار

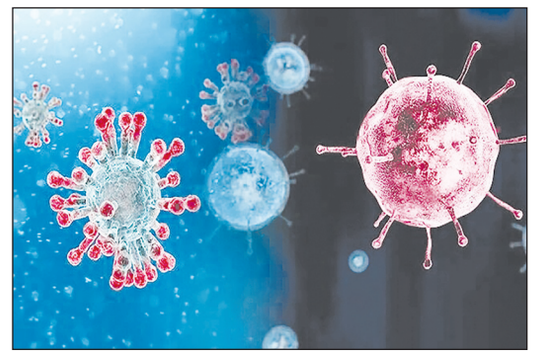

سرپرست مرکز مدیریت بیماری‌های واگیر وزارت بهداشت درباره آخرین وضعیت بیماری‌های تنفسی توضیح داد.

دکتر قباد مرادی در گفت‌وگو با ایسنا، درباره آخرین وضعیت بیماری‌های تنفسی اظهار کرد:«آزمایشگاه ملی آنفلوانزا» و ۱۷ آزمایشگاه منطقه‌ای تابعه، ۱۲۷۸ نمونه آزمایش شده برای بیماری آنفلوآنزا را طی هفته منتهی به ۳ فروردین مورد بررسی قرار داده‌اند که از این تعداد، ۱۰ درصد موارد از نظر آنفلوانزا مثبت بودند. آنفلوآنزا نوع A بیماری غالب عفونت‌های تنفسی است و ساب تایپ شایع نیز H۳N۲ بود.

وی درباره موج خفیف عفونت‌های تنفسی در ابتدای فصل بهار گفت: بررسی روال معمول اپیدمیولوژیک آنفلوآنزا بیانگر این است که احتمال موج کوچکی از این بیماری در ابتدای فصل بهار وجود دارد.

مرادی درباره آخرین وضعیت بیماری کووید-۱۹ توضیح داد:آمار و ارقام نظام مراقبت دیده‌وری کووید-۱۹ بیانگر است که چرخش کووید-۱۹ نسبت به آنفلوآنزا در آخرین رصدها بسیار پایین‌تر است. روش دیگری که وزارت بهداشت عفونت های تنفسی را رصد می کند، نظام دیده‌وری است. براساس اطلاعات نظام مراقبت دیده‌وری، ۳.۶ درصد نمونه‌های تنفسی در مراجعان سرپایی و ۱۱.۶ درصد نمونه‌های تنفسی در مراجعان بستری آنفلوآنزا مثبت بوده‌اند.

سرپرست مرکز مدیریت بیماری‌های واگیر وزارت بهداشت درباره نتایج دیده‌وری ۲۱ پاتوژن تنفسی که روش دیگر رصد عفونت‌های تنفسی است، در استان تهران طی اسفند ماه گفت: براساس نتایج آزمایش نمونه‌های گرفته شده با هدف دیده‌وری ۲۱ پاتوژن تنفسی در استان تهران در اسفند ماه، آنفلوآنزا با ۱۲ درصد نرخ شیوع در بین افراد مبتلا به عفونت تنفسی در میان بزرگسالان به عنوان شایع‌ترین پاتوژن تنفسی در گردش بوده است. رینوویروس‌ها و RSV نیز هرکدام با ۹ درصد در جایگاه دوم قرار داشتند و سهم کووید-۱۹ نیز از پاتوژن‌های در گردش ۱.۸ درصد است.

مرادی توضیح داد: مورد مثبتی از کووید-۱۹ در نمونه‌های تنفسی ۲۱ پاتوژن تنفسی در اسفند ماه سال گذشته در کودکان دیده نشده است. سویه‌های در گردش کووید-۱۹ در همه دنیا از نوع امیکرون است که به مراقبت‌های شبیه سرماخوردگی برای افراد مبتلا نیاز دارد و به طور معمول بیماری خفیفی ایجاد می‌کنند.

وزیر بهداشت:

۵۵ درصد سالمندان بالای ۶۵ سال در کشور دندان ندارند

وزیر بهداشت، نسبت به بهداشت دهان و دندان در کشور ابراز نگرانی کرد و گفت: ۵۵ درصد سالمندان بالای ۶۵ سال در کشور دندان ندارند.

به گزارش مهر، محمدرضا ظفرقندی، در مراسم روز دندانپزشک در برج میلاد تهران، روز دندانپزشکی را فرصتی برای مرور گذشته و ترسیم آینده دانست و گفت: در گذشته تنها پنج دانشکده دندانپزشکی در کشور فعال بود، اما امروز این عدد به حدود ۴۶ دانشکده رسیده است.در کنار توسعه کمی، در حوزه خدمات تخصصی و علمی نیز پیشرفت‌های بزرگی داشته‌ایم.

وی با اشاره به آمار قابل‌توجه فعالیت‌های پزشکی در ایام نوروز از جمله انجام روزانه صدها عمل جراحی و ثبت بیش از ۱۴۰۰ عملیات موفق احیای قلبی، افزود: باید دستاوردهای حوزه سلامت را به درستی و شفاف به مردم اطلاع داد.ما باید اعتماد عمومی به جامعه پزشکی را با خدمت با کیفیت، محبت و اخلاق حرفه‌ای حفظ کنیم.

وزیر بهداشت با اشاره به نگرانی‌های جدی در حوزه بهداشت دهان و دندان، گفت: ۵۵ درصد از سالمندان بالای ۶۵ سال در کشور کاملاً بی‌دندان هستند، در حالی که این شاخص در دنیا ۲۵ تا ۳۰ درصد است.

این وضعیت نشان می‌دهد که باید در حوزه پیشگیری و حتی فراتر از آن، در حوزه "پیش از پیشگیری"، اقداماتی جدی انجام دهیم.

وی در ادامه از همه دندانپزشکان، اساتید و فعالان حوزه سلامت خواست با هم‌افزایی و تلاش در حوزه‌های آموزش، درمان و ارتقای سلامت عمومی، نقش‌آفرینی مؤثری در بهبود شاخص‌های بهداشت دهان و دندان ایفا کنند.

نایب رئیس انجمن پارکینسون ایران:

ابتلا به پارکینسون در ایران ۴۰ درصد بیشتر از میانگین جهانی

نایب رئیس انجمن پارکینسون ایران با این اعلام که ابتلا به پارکینسون در ایران ۴۰درصد بیشتر از میانگین جهانی است گفت: هزینه‌های درمانی بیماران پارکینسون به بیش از ۳۰میلیون تومان در ماه می‌رسد که اغلب توانایی پرداخت چنین هزینه‌ای را نداشته و پوشش بیمه‌ای نامناسب و ناکافی برای این بیماری تعریف و تصویب شده است.

به گزارش آفرینش به نقل از انجمن پارکینسون ایران، محسن میرمحمدی نایب رئیس انجمن پارکینسون ایران صبح امروز و در افتتاحیه همایشی به مناسبت روز جهانی پارکینسون که به مدت ۲ روز در محل پارک گفتگو در حال برگزاری است، اظهار داشت؛ بیماری پارکینسون دومین بیماری شایع عصبی است که ۴ علامت اصلی ابتلا به این بیماری شامل سفتی عضلات، کندی حرکات، عدم تعادل و ترمول می‌باشد.

وی با اشاره به این مهم که تاکنون هیچ درمانی برای بهبودی بیماری پارکینسون در دنیا شناخته نشده، گفت؛ درمان‌های که هم اکنون بر روی بیماران صورت می‌پذیرد فقط برای بهبود علائم بیماری موثر هستند.

میرمحمدی بیان داشت؛ طبق آمار جهانی ابتلا به پارکینسون با سرعت بسیار زیادی در حال افزایش است، که پیش بینی می‌شود آمار بیماران مبتلا به پارکینسون در ایران به بیش از ۲۵۰هزار مورد رسیده باشد که متاسفانه طبق این آمار ابتلا به پارکینسون در ایران ۴۰درصد از میانگین جهانی بیشتر است.

وی تصریح کرد؛ با اینکه دلایل شیوع پارکینسون ناشناخته است ولی از عوامل موثر آن می‌توان به استرس، استفاده زیاد از سموم کشاورزی و پارازیت‌ها اشاره کرد.

نایب رئیس انجمن پارکینسون ایران به مشکلات بیماران پارکینسون در کشور اشاره کرد و افزود؛ متاسفانه این بیماران با مشکلات فراوانی مواجه هستند که مهمترین آن عدم دسترسی کافی به داروی با کیفیت می‌باشد.

وی بیان کرد؛ انجمن پارکینسون طبق برنامه‌ریزی‌های که انجام داده در تلاش است تا به زودی کلینیک تخصصی برای بیماران اختلالات حرکتی را در تهران تاسیس کند.

نایب رئیس انجمن پارکینسون ایران اظهار کرد؛ متاسفانه علی‌رغم تلاش‌ها و جلسات متعدد با وزارت‌خانه‌ها، نهادهای دولتی، شهرداری‌ها و دیگر ارگان‌ها تاکنون هیچ مجموعه‌ای به کمک این انجمن نیامده است.

خبر پزشکی

پرش پلک دارید؟ این ماده مغذی در بدن شما کم است

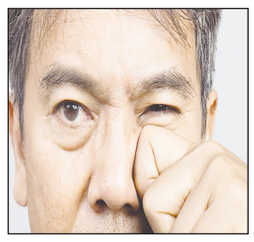

نشانه‌های هشداردهنده که پرش پلک شما در واقع به دلیل کمبود مواد مغذی است.بدن انسان طوری طراحی شده است که در صورت بروز مشکل، سیگنال‌های هشدار اولیه را ارائه دهد و وظیفه ما این است که آنها را تفسیر کنیم.

به نقل از هلث دایجست، تمام سیگنال‌های هشدار بدن شامل درد یا شرایط اورژانسی نمی‌شوند. به عنوان مثال پرش پلک را در نظر بگیرید. پرش پلک یک پدیده رایج است، اگرچه اگر شدید شود، نام خاصی دارد، بلفارواسپاسم. با این حال، اکثر موارد پرش پلک نیازی به مراقبت فوری ندارد، اما این پدیده رایج نیز نیاز به توجه دارد. پرش پلک ممکن است آزاردهنده، اما بی‌اهمیت به نظر برسد، زیرا در واقع آسیبی به شما وارد نمی‌کند.

پرش پلک در بسیاری از موارد، چیزی بیش از یک تجربه زودگذر نیست که در یک چشم به هم زدن تمام می‌شود. با این حال، اگر دوره‌های انقباض پلک شما به طور منظم تکرار می‌شود، بدن شما ممکن است در تلاش برای یک ارسال یک هشدار باشد. از قضا، این هشدار ممکن است ربطی به چشم شما یا نواحی اطراف آن نداشته باشد. در عوض، انقباض معمول پلک ممکن است چیزی بسیار متفاوت را نشان دهد. به طور خاص، ممکن است نشان دهد که رژیم غذایی شما فاقد منیزیم است.

◇ چرا کمبود منیزیم منجر به پرش غیر ارادی پلک می‌شود؟

پاسخ در نقش منیزیم به عنوان یک ماده مغذی کلیدی بدن، پشتیبان عضلات و همچنین ساختار فراگیر پلک نهفته است. منیزیم از سلامت استخوان، قلب و عروق پشتیبانی می‌کند. همچنین برای تنظیم قند و ایجاد بلوک‌های ساختمانی سلول‌های انسانی حیاتی است. بدون منیزیم، بدن نمی‌تواند در سطوح بهینه عمل کند. به عنوان مثال، ممکن است راحت‌تر خسته شوید، گرفتگی عضلات را تجربه کنید یا در کنترل یک بیماری مزمن که باعث التهاب می‌شود، مشکل داشته باشید. حتی ممکن است متوجه شوید عضلات شما دچار انقباض می‌شوند.

یک مطالعه در سال ۲۰۲۳ نشان داده است ارتباطی بین کمبود منیزیم و واکنش‌های عضلانی مانند گرفتگی و اسپاسم در افراد مسن وجود دارد. ماهیچه‌ها ممکن است گهگاه به دلیل سطوح ناکافی منیزیم شروع به منقبض شدن کنند و این جایی است که پرش پلک اتفاق می‌افتد. ساختار پلک شامل ماهیچه‌ها، تاندون‌ها و رباط‌ها است. به این ترتیب، پلک‌ها نیز مانند سایر ماهیچه‌ها به منیزیم متکی هستند. هنگامی که سطح منیزیم به شدت کاهش می‌یابد، پرش پلک اتفاق می‌افتد و این اتفاق می‌تواند علامت هشدار دهنده‌ای برای سلامتی شما باشد.

◇ راه‌های رفع کمبود منیزیم

اگرچه پرش پلک ممکن است علائم کمبود منیزیم باشد، اما نمی‌توانید از میزان دقیق منیزیم خود مطمئن باشید مگر اینکه آزمایش خون انجام دهید. محدوده سالم منیزیم برای بزرگسالان بین ۱.۷ تا ۲.۲ میلی گرم در دسی لیتر است.

منبع: ایسنا

آگهی موضوع ماده ۳ قانون و ماده ۱۳ آئین نامه قانون تعیین تکلیف وضعیت اراضی زراعی، باغات و ساختمانهای فاقد سند رسمی

برابر رأی شماره ۱۴۰۳۶۰۳۰۱۱۴۷۰۰۵۳۱۱ مورخ ۱۴۰۳/۱۱/۸ هیأت موضوع قانون تعیین تکلیف وضعیت اراضی زراعی، باغات و ساختمانهای فاقد سند رسمی مستقر در اداره ثبت اسناد و املاک زیبادشت تهران تصرفات مالکانه بلامعارض متقاضی محمود مهربان فرزند محمد به شماره ملی ۰۹۱۹۸۴۲۷۷۱ ششدانگ یک قطعه زمین با بنای احداثی در آن به مساحت ۸۱/۵۰ مترمربع قسمتی از پلاک ۱۷۹۶- اصلی واقع در بخش ۱۰ تهران حوزه ثبت زیبادشت خریداری از مالک رسمی محرز گردیده است. لذا به منظور اطلاع عموم مراتب در دو نوبت به فاصله ۱۵ روز آگهی می شود درصورتی که اشخاص نسبت به صدور سند مالکیت متقاضی اعتراضی داشته باشند می توانند از تاریخ انتشار آگهی به مدت دو ماه اعتراض خود را به این اداره تسلیم و پس از اخذ رسید، ظرف مدت یک ماه از تاریخ انتشار آگهی به مدت دو ماه اعتراض خود را به این اداره تسلیم و پس از اخذ رسید، ظرف مدت یک ماه از تاریخ تسلیم اعتراض، دادخواست خود را به مراجع قضایی تقدیم نمایند. بدیهی است درصورت انقضای مدت مذکور و عدم وصول اعتراض طبق مقررات سند مالکیت صادر خواهد شد. (شناسه آگهی: ۱۹۰۶۴۰۳)

تاریخ انتشار نوبت اول: ۱۴۰۴/۱/۲۴
تاریخ انتشار نوبت دوم: ۱۴۰۴/۲/۸

۱۰۳۳۷.م.الف/۲۳-د **سرپرست واحد ثبتی حوزه ثبت ملک زیبادشت تهران - محمدعلی ابراهیمی**

آگهی تحدید حدود اختصاصی

چون به موجب رأی شماره ۱۴۰۳۶۰۳۰۱۱۵۱۰۰۲۷۴۲ مورخ ۱۴۰۳/۰۹/۱۳ هیأت موضوع قانون تعیین تکلیف اراضی و ساختمانهای فاقد سند رسمی ششدانگ یک قطعه زمین با بنای احداثی بمساحت ۱۹۹/۷۰ مترمربع به پلاک ۶۶۸۳ فرعی از ۶۷۲۰ اصلی مفروز از پلاک ۵۵ فرعی از ۶۷۲۰ اصلی واقع در بخش ۲ تهران به نشانی: تهران - شمیران نو - خیابان ششم غربی (شهید قربانی نسب) پلاک ۷۷ در مالکیت حسین علی فرزند آقامیرزا قرار گرفته است و مطابق سوابق ثبتی تحدید حدود مفروزی به عمل نیامده است لذا حسب تقاضای مالک عملیات تحدید حدود پلاک موصوف ساعت ۱۲ در روز یکشنبه تاریخ ۱۴۰۴/۰۲/۲۸ در محل شروع و انجام خواهد آمد اعتراض نسبت به حدود طبق ماده ۲۰ قانون ثبت از تاریخ تنظیم صورت مجلس تحدیدی به مدت ۳۰ روز پذیرفته خواهد شد و به استناد ماده ۸۶ اصلاحی آئین نامه قانون ثبت معترض می بایست در مهلت مقرر در آگهی ضمن تسلیم اعتراض به اداره، دادخواست به مراجع ذیصلاح قضایی تقدیم و گواهی مشعر بر طرح دعوی را از مراجع مذکور اخذ به این اداره تسلیم نماید درغیر این صورت حق آن ساقط خواهد شد.

(شناسه آگهی: ۱۹۰۶۳۹۰)

۱۰۳۳۵.م.الف/۲۱-د **رئیس واحد ثبتی حوزه ثبت ملک لویزان تهران - ابوالفضل تریوه**

آگهی تغییرات شرکت پارسا نظم سازه کاسپین (سهامی خاص) به شناسه ملی ۱۴۰۰۸۲۷۱۰۱۷ و به شماره ثبت ۱۵۶۰۴

به استناد صورتجلسه مجمع عمومی عادی بطور فوق العاده مورخ ۱۴۰۳/۱۲/۰۴ تصمیمات ذیل اتخاذ شد آقای محسن اهوازی به شماره ملی ۴۳۳۴۶۹۹۳۴ و آقای محمد نظامی به شماره ملی۴۳۱۰۱۷۳۲۳۳ و آقای معین خلج کد ملی ۴۳۱۰۳۰۲۹۰۴ و آقای سید محمد جواد ولیعهدی به شماره ملی ۴۳۲۴۴۱۸۶۰۸ بعنوان اعضای اصلی هیات مدیره برای مدت دو سال انتخاب گردیدند. روزنامه کثیرالانتشار آفرینش جهت درج آگهی‌های شرکت انتخاب گردید.

۳۶-ش **اداره کل ثبت اسناد و املاک استان قزوین**
اداره ثبت شرکت ها و موسسات غیرتجاری قزوین (۱۹۰۷۱۲۹)

آگهی اجرای ماده ۱۴۹ الحاقی قانون ثبت
موضوع: نسبت به پلاک ۶۶۱۰ فرعی مفروز از ۱۷۱۱/۲ فرعی از ۲ اصلی

احتراما نظر به اینکه آقای جمال ملک جعفری فرزند جلال برابر درخواست پستی تقاضای تعویض سند دفترچه ای و تبدیل آن به سند کاداستری پلاک ثبتی ٦٦١٠ فرعی مفروزی از ۱۷۱۱/۲فرعی مفروز و مجزی شده از ۱۷۱۱ فرعی (قطعه اول تفکیکی)از ۲ اصلی واقع دماوند و نیز اصلاح سند مالکیت بدلیل افزایش مساحت و مقدار ۱۱۹/٤٥ مترمربع را نموده است که پس از تهیه گزارش به اداره کل محترم ثبت استان تهران منجر به رای ۱٤۰۳۱۸۷۰۱۱۳۳۰۰۱۵۹۷ _ ۲۹_۱۱_ ۱٤۰۳ هیت محترم نظارت استان تهران از حیث مساحت ٤٤۹,٦۲ مترمربع به مساحت ٥٦۹,۰۷ مترمربع بمیزان ۱۱۹,٤٥ متر مربع بدون تغییر در طول و ابعاد و زوایای ملک ضمن رعایت سایر مقررات وصول حقوق دولتی و سایر دیون احتمالی در سند مالکیت و سوابق مربوط اصلاح گردد و براین اساس حسابداری این واحد ثبتی بهاء اضافه مساحت را محاسبه و فیش مربوط به شماره ٦٤٧۱۳۲ _ ۱٤۰٤/۱/۱۷ تنظیم و جهت تودیع به حساب متمرکز به حساب متمرکز وجوه سپرده نزد بانک ملی واریز شده است.

فلذا مقتضی است جهت دریافت بهای اضافه مبلغ به مقدار ۹۹۱ ریال به این واحد ثبتی مراجعه نمایید وبا توجه به اظهار وکیل متقاضی و حسب دستور معاونت محترم امکان اعلام ادرس و اسامی مالکین اولین سند انتقال با توجه به گذر زمان میسر نبوده فلذا مراتب آگهی میگردد و از تاریخ انتشار آگهی ظرف مدت ۱۰ سال با مراجعه به این اداره با در دست داشتن مدارک ثبتی وجه تودیعی را دریافت نمایید در غیر این صورت به حساب دولت منظور خواهد

م/الف ۵۰/۱۰۸-ش **مدیر واحد ثبتی دماوند - امیر تفرقی**

آگهی اجرای کد ۹۱۴ مجموعه بخشنامه های ثبتی پلاک ۶۳ فرعی از ۱۰۳ اصلی

نظر به اینکه آقای علی حکیمی جاوید فرزند ابراهیم مالک ششدانگ پلاک ثبتی ٦۳ فرعی ۱۰۳ اصلی واقع دردماوند درخواست صدور سند مالکیت تک برگی با درج طول ابعاد و مساحت (کاداستری) ملک خود را از این اداره نموده اند، در اجرای کد ۹۱٤ مجموعه بخشنامه های ثبتی جهت بازدید محل و تهیه نقشه از محدوده پلاک فوق روز چهارشنبه ۱٤۰٤/۰۲/۰۳ ساعت ۹ صبح تعیین وقت شده است. بدینوسیله به اطلاع مالکین مجاورو مشاعی مورد ثبت می رساند جهت حصول اطمینان از عدم تضییع حقوق بادردست داشتن اصل سند مالکیت در روز موعد در محل وقوع ملک حضور به هم رسانند تا برابر مقرارت اقدامات لازم معمول گردد.

م/الف ۵۱/۱۰۹-ش **سرپرست اداره ثبت اسناد و املاک دماوند - امیرتفرقی**

آگهی تاسیس شرکت با مسئولیت محدود سرعت سازه درخشان

درتاریخ ۱٤۰٤/۰۱/۱۹ به شماره ثبت ۱۲٤۲۲ به شناسه ملی ۱٤۰۱٤۳۲۷۳٤۷ ثبت و امضا ذیل دفاترتکمیل گردیده که خلاصه آن به شرح زیر جهت اطلاع عموم آگهی میگردد. موضوع فعالیت :صادرات و واردات کلیه کالاهای مجاز بازرگانی - نصب و راه اندازی انواع آسانسور و بالابرها - سرویس و نگهداری انواع آسانسور و بالابرها - فروش قطعات مربوط به آسانسور و بالابرها - اخذ استاندارد آسانسور - شرکت در مناقصات داخلی و خارجی - اخذ اعتبار از بانکها و موسسات دولتی و خصوصی - درصورت لزوم پس از اخذ مجوزهای لازم از مراجع ذیربط مدت فعالیت : از تاریخ ثبت به مدت نامحدود مرکز اصلی : استان تهران، شهرستان ملارد، بخش مرکزی، شهر ملارد، محله، خیابان مریم، خیابان دکتر حسابی، پلاک ۲۲، ساختمان میلاد، طبقه ۱ کدپستی ۳۱٦۹۸٥٦۷۷٤ سرمایه شخصیت حقوقی عبارت است از مبلغ ۱،۰۰۰،۰۰۰ ریال نقدی میزان سهم الشرکه هر یک از شرکا آقای ابراهیم خوش پسند پیشخانی به شماره ملی ۲٦۷۹۸۱۷٦٥٦ دارنده ۹۰۰۰۰۰ ریال سهم الشرکه آقای امین حیدر پور به شماره ملی ٤٦۰۰۰۲٤٥۰۸ دارنده ۱۰۰۰۰۰ ریال سهم الشرکه اعضا هیئت مدیره آقای ابراهیم خوش پسند پیشخانی به شماره ملی ۲٦۷۹۸۱۷٦٥٦ به سمت رئیس هیئت مدیره به مدت نامحدود و به سمت عضو اصلی هیئت مدیره به مدت نامحدود و به سمت مدیرعامل به مدت نامحدود آقای امین حیدر پور به شماره ملی ٤٦۰۰۰۲٤٥۰۸ به سمت عضو اصلی هیئت مدیره به مدت نامحدود دارندگان حق امضا : حق امضا کلیه اوراق و اسناد تعهد اور از قبیل سفته و چک و قراردادها و عقود اسلامی با امضا منفرد مدیر عامل همراه با مهر شرکت معتبر میباشد. اختیارات مدیر عامل : طبق اساسنامه روزنامه کثیر الانتشار آفرینش جهت درج آگهی های شرکت تعیین گردید. ثبت موضوع فعالیت مذکور به منزله اخذ و صدور پروانه فعالیت نمی باشد. به استناد گواهی بانکی شماره ۱٤۰۳/۱٤۳۷۳۳۲ مورخ ۱٤۰۳/۱۲/۱۸ بانک صادرات شعبه مارلیک استان البرز

۲۷-د **اداره کل ثبت اسناد و املاک استان تهران**
مرجع ثبت شرکت ها و موسسات غیرتجاری شهریار (۱۹۰۷۸۵۶)

جدول

۷۷۰۳

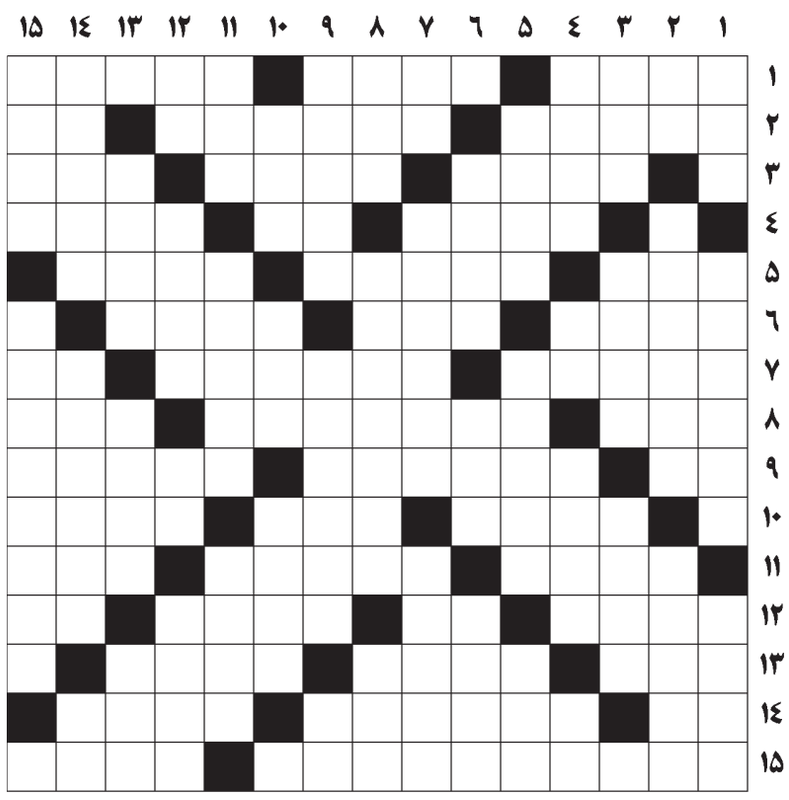

افقی

۱-یکی از مراحل کار کشاورزی - حمام بخار - از ترکیب جوهر نمک و آمونیاک به دست می‌آید ۲-معادل فارسی کلمه ترافیک- مجرم و فساد کننده - ضمیری در انگلیسی ۳-نان شب مانده - مناسبتر - محلی در مکه ۴-هردم رنگی درآمدن - آتش می‌گیرد - منبل دارو ۵-غربال کوچک- رودی در اروپا - سرپرست خانواده ۶-میوه کال - نوعی پاافزار - قبول خواهش ۷-بی نشان است و ناشناس- منفی و نافی - آخرین رمق ۸-هوای در حرکت- عالم به تشخیص حالات جوی - سخن خشمناک ۹-واحد پولی در آسیا - خودکار - پرفروغ است ۱۰-سر نیزه - قسمتی از پیراهن - عنوان دیگر حنا ۱۱-آنچ به‌جا آوردنش لازم است- استان است- جالیزی تنبل ۱۲-در آزوی اولاد است- نوعی از کاغذ - سرپرست خانواده - آخرین رمق ۱۳-از درختان جنگلی - خطی که چیزی دور آن می‌چرخد - پایتخت همسایه شرقی ۱۴-عزت جاهلانه - کنایه از فرزند عزیز - از گل های بهاری ۱۵-از بناهای تاریخی دوران صفویه در اصفهان - خراسان

عمودی

۱-گردن آویز شتر - شهد و عسل - ظریف و کم عرض ۲-آب روستایی - کلام زنهارخواهی - پایتختی در مدیترانه ۳-مرد جوان - رشته یی برای صیادی - رفتار صلح طلبانه ۴-نان خرد شده در آبگوشت- شبیه و مانند - رهاسازی - عدد آبادی ۵-پدر عرب زبان - روشنی شب- خراشیدن و سودن ۶-دالان زیر زمینی - واحد پول کره - یکپارچگی ۷-پوستین - آبرومند و باشرف- باب را جمع کنید ۸-خبر به تازی - مهمانی برای عروس و داماد - کتاب بریان ۹-گنهکار بلخی - گزینش کردن - بازدارنده چهارپا ۱۰-شکستن و خرد کردن - پدر آذریها - نیست شدن ۱۱-دندان نیش- مورد لزوم - اصل و نسب ۱۲-از به‌پا کردنیها - از بارکشان - امر به آمدن - برقرار است ۱۳-هنرکنده کاری روی چوب- برکت یافتن - تا نگرید طفل کی نوشد ۱۴-منظور آیین و شریعت ما است- خاموش کردن آتش- تعجب خانم‌ها ۱۵-خوراک زندانیان - کاروان شادی در ایام عید ظهور مسیح

حل جدول شماره قبل

	۱	۲	۳	۴	۵	۶	۷	۸	۹	۱۰	۱۱	۱۲	۱۳	۱۴	۱۵
۱	س	ن	ک	ی	ن	■	ک	ر	د	ن	ن	ه	ا	د	ن
۲	ل	و	ز	ا	ک	ا	■	ا	ف	ش	ا	■	ف	ا	■
۳	س	ا	■	ب	ا	ن	و	ج	■	و	ا	ت	■	ل	پ
۴	ل	خ	ت	■	ر	س	د	■	ت	ر	م	ی	م	■	ا
۵	ه	ت	ا	ک	■	ب	ی	ج	ا	■	ن	ا	ا	م	ن
۶	■	ن	ب	ا	ت	■	د	ا	ب	ا	■	س	ب	ا	ک
۷	ا	■	ا	ر	ا	ک	■	ک	ا	ر	ک	ر	■	ت	ر
۸	و	ی	ن	■	د	ر	ی	ا	ن	و	ر	■	د	م	ا
۹	ل	د	■	س	ب	ک	س	ر	■	س	ا	ب	ر	■	س
۱۰	و	ک	ل	ا	■	س	ا	ت	ر	■	ن	م	ا	ز	■
۱۱	ا	ی	ن	د	ه	■	■	ا	ز	و	ف	■	ز	ا	ک
۱۲	ل	■	ت	ا	ر	ت	ن	■	ا	ی	ر	■	ا	ه	و
۱۳	ع	د	■	ت	ا	ک	■	م	ز	د	و	ر	■	د	ا
۱۴	ز	ا	ب	■	ک	ا	ب	ل	■	ا	ش	ت	ب	ا	ه
۱۵	م	ر	د	م	ش	ن	ا	س	ی	■	ی	م	ا	ن	ی