تریبون

شهردار شهرستان قدس خبر داد:

درآمادگی کامل هستیم و با قدرت به خدمت‌رسانی ادامه می‌دهیم

شهرستان قدس–مژگان علیقارداشی

شـهردار قـدس ضمن محکومیت تجـاوز رژیم صهیونیسـتی به خاک کشـورمان و تسـلیت شـهادت تعدادی از فرماندهان، دانشـمندان و مردم بی‌گناه در این حملات گفت: با تدابیری که اندیشیده شده، شهرداری قدس در آمادگی کامل قرار دارد.

سـعید شـهلی با اشـاره به برگزاری جلسـات متعدد پـس از حملات رژیم صهیونیستی گفت: با توجه به برنامه‌ریزی‌هایی که شده، تلاش می‌کنیم در صورت بروز هر نوع حادثه‌ای، خدمت‌رسانی با مشکل مواجه نشود.

شـهردار قدس افزود: از آنجا که فعالیت مجموعه مدیریت شهری طیف گسـترده ای از خدمات را شـامل می شود، پرسنل شـهرداری از جمله در معاونت ها، مناطق سه گانه، سازمان ها و دیگر واحدهای زیرمجموعه حضور حداکثری داشـته و به ارائه خدمات مشـغولند. همچنین اجرای پروژه‌های عمرانـی هم با قـوت ادامه دارد تا خللی در خدمت رسـانی بـه مردم وارد نشود.

شـهلی تصریح کرد: نیروهای مدیریت شهری از همان ساعات اول بروز حملات، در محل کار به صورت آماده باش حاضر شدند و همکاران مدیریت بحران، حوزه خدمات شـهری و دیگر بخش‌ها به صورت آماده باش هستند. ضمن اینکه هماهنگی‌های لازم با دیگر دسـتگاه های اجرایی انجام شـده و مجموعه شهرستان آمادگی لازم را در مواجهه با بحران های احتمالی دارد

فرماندار شوشتر:

سازه‌های آبی شوشتر بستری برای گردشگری پایدار و پیوند صنعت با فرهنگ است

فرماندار شوشتر گفت:الگو برداری مدیریت منابع آب، گردشگری پایدار و پیوند صنعت با فرهنگ را می‌توان از ظرفیت سازه‌های آبی تاریخی شوشتر برداشت کرد.

به گزارش ایرنا، آرش قنبری فرماندار شوشـتر به مناسبت پنجم تیرماه، سـالروز ثبت جهانی «سـازه‌های آبی تاریخی شوشـتر» در فهرست میراث جهانی یونسـکو سازه‌های آبی تاریخی این شهرستان را گنجینه‌ای گران‌بها در دل خوزستان دانست و گفت: الگو برداری مدیریت منابع آب، گردشگری پایدار و پیوند صنعت با فرهنگ و تاریخ را می‌توان از ظرفیت این اثر تاریخی برداشت کرد.

وی افزود: این اثر سال ۱۳۸۸ در فهرست یونسکو ثبت شد و نماد نبوغ، دانش مهندسی و خلاقیت ایرانیان در مدیریت منابع آب است.

وی گفت: سـازه‌های آبی شوشتر تنها یک مجموعه معماری یا صنعتی نیسـت بلکـه میراثی جهانی اسـت کـه از دل تاریـخ ایران برآمـده و در نظام مقدس جمهوری اسلامی ایران، حفظ شده و معرفی این آثار ارزشمند همواره در اولویت سیاست‌های فرهنگی و هویتی قرار دارد.

قنبری افزود: انتظار می‌رود دسـتگاه‌های ملی و استانی، با درک جایگاه این اثر جهانی و وظایف مربوطه بر ثبت جهانی آن، نسبت به اجرای تعهدات معین‌شده از سوی یونسکو اهتمام جدی‌تری داشته باشند.

فرماندار شوشتر اظهار کرد: با پیگیری‌های فراوان و مشارکت دستگاه‌های مختلـف برای اولین بار مسـیر بندمیـزان تا دهانه گرگر بـه عنوان یکی از مطالبات مورد انتظار دوستداران آثار تاریخی در حال انجام است.

قنبری تاکید کرد: پاسداشت همه آثار تاریخی به خصوص ۱۳ اثر سازه آبی شوشتر از وظایف مهم مردم و مسئولان این شهر تاریخی است.

اعتبار ۲هزار میلیارد تومان برای توسعه سواحل مکران و کریدور شمال –جنوب

رئیـس سـازمان برنامـه و بودجـه سیستان و بلوچستان گفت:۲ هزار میلیارد تومان اعتبار به اسـتان اختصاص یافته که بـرای پروژه‌های کریدور سـاحلی، شـمال–جنوب و توسـعه اسـکله‌های صیادی هزینه خواهد شد.

به گزارش مهر، مهـرداد عرب اول در چهارمین جلسه شورای برنامه‌ریزی و توسعه استان سیسـتان و بلوچستان که به ریاسـت منصور بیجار اسـتاندار این اسـتان برگزار شـد، گفت: مبلغ ۷۳ میلیارد تومان به طور هدفمند بین پنج دستگاه اجرایی استان تخصیص یافته است تا با اجرای پروژه‌های تعریف شده، زیرساخت‌های لازم برای ارائه خدمات شایسـته به زائرین محترم اربعین فراهم شـود. ما بر این باوریم که تسـهیل در ارائه خدمات زیارتی، نقشی مؤثر در ارتقای رضایتمندی مردم و تقویت پیوندهای فرهنگی دارد.

رئیس سـازمان برنامه و بودجه سیسـتان و بلوچسـتان دربـاره ابلاغ ردیف اعتباری توسـعه سـواحل مکران افزود: اعتبـاری بالغ بر دو همت به اسـتان اختصاص یافته اسـت که بخشـی از آن به صورت استانی و مابقی به شـکل ملی بـرای پروژه‌های مهمـی همچون کریدور سـاحلی، کریدور شمال–جنوب، توسعه اسکله‌های صیادی و مدیریت منابع آب هزینه خواهد شد. این پروژه‌ها، که از سنوات گذشته آغاز شده‌اند، با تخصیص این اعتبارات روند تکمیل خود را تسریع خواهند کرد.

استاندار آذربایجان شرقی خواستار شد؛

تسریع در برآورد خسارات و بازسازی زیرساخت‌های آسیب دیده آذربایجان شرقی

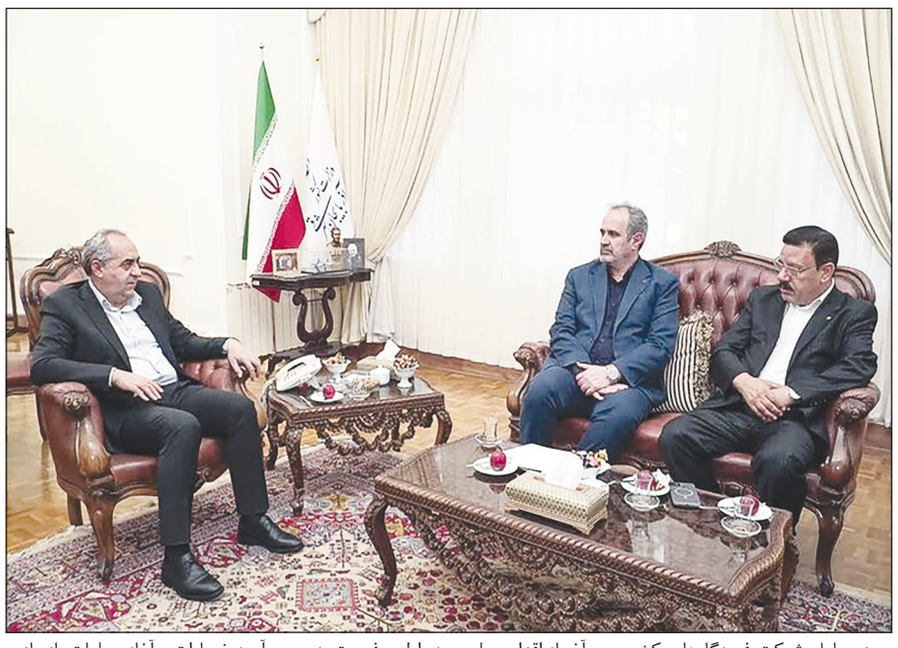

استاندار آذربایجان شرقی خواستار تسـریع در انجام بازدیدهـای میدانی، بـرآورد خسـارات وارده و بازسـازی زیرساخت های آسیب دیده از تجاوزات اخیـر رژیـم صهیونیسـتی در حـوزه حمل و نقل استان شد.

به گزارش مهر، بهرام سرمسـت در گفت‌وگوی تلفنی با وزیر راه و شهرسازی افـزود: در بحـث بازسـازی واحدهای مسـکونی و زیرساخت‌های حمل و نقل اسـتان، به ویژه در بخـش فرودگاهی، حتی یک روز نیز مهم است.

وزیر راه و شهرسازی نیز خطاب به استاندار آذربایجان شرقی با بیان اینکه خیال ما از بابت حضور شـما در استان راحت است، گفت: حضور پررنگ مردم آذربایجان شـرقی در مقابله با تجاوزات رژیـم صهیونیسـتی و حمایت تمام قد آنان از وطـن و نظام، مسـئولیت ما را سنگین‌تر می‌کند.

فرزانه صادق، قول مسـاعد داد که با توجه به اهمیت آذربایجان شـرقی و مردم غیور و همیشـه در صحنه استان، پروژه‌هـای بازسـازی زیرسـاخت‌های حمل و نقل ایـن خطه با اولویت دنبال شود.

محمـد امیرانـی، معـاون وزیر راه و مدیرعامل شرکت فرودگاه‌های کشور نیز در دیدار با استاندار آذربایجان شرقی اعلام کرد که نتیجه بازدیدهای میدانی وی و همراهانش از آسیب‌های وارده بر زیرساخت‌های حمل و نقل استان، برای آغـاز اقدام عملـی، در اولین فرصت به وزیر تقدیم می‌شود.

مدیـران زیـر مجموعـه وزارت راه حاضـر در این دیدار نیز مکلف شـدند کـه پیگیری‌های لازم برای تسـریع در برآورد خسارات و آغاز عملیات بازسازی واحدهای مسـکونی و زیرسـاخت‌های حمل و نقل آسـیب دیـده از تجاوزات رژیم صهیونیسـتی را بـا جدیت انجام دهند.

فرماندار قدس در دیدار با دادستان:

نقش کلیدی قوه قضائیه در حفظ آرامش مردم در شرایط بحرانی

شهرستان قدس–مژگان علیقارداشی

در ادامـه دیدارهـای هفتـه قوه قضائیه، فرماندار شهرستان قدس به همراه معاونین و بخشدار با دادستان این شهرسـتان دیدار و از تلاشهای بی‌وقفه دسـتگاه قضایی در روزهای اخیر تقدیر کرد.

علیرضـا فاتحی‌نژاد فرمانـدار این شهرستان، امروز به همراه معاونین خود و بخشـدار، در دومین دیدار قضایی روز جاری با حسـن جلال زاده، دادسـتان قدس، دیدار و گفتگو کرد.

فرمانـدار قدس با اشـاره به تجاوز اخیر رژیم صهیونیسـتی و پاسخ قاطع نیروهای مسـلح کشـور، بر نقش مؤثر قـوه قضائیـه در حفظ نظـم و امنیت عمومی طی این شـرایط حساس تأکید کـرد و گفت:در روزهایی که دشـمن با اقدامات خصمانه خود تلاش کرد امنیت روانی جامعه را برهم زند، دستگاه قضایی بـا عملکرد سـریع و قاطع، زمینه‌سـاز آرامش و اعتماد مردم بود.

فرماندار قدس افزود:خدمات قضات و کارکنـان ایـن نهـاد در برخـورد با اخلالگران و حفظ حقوق مردم، ستودنی است.

فاتحی‌نـژاد بـا تبریـک هفتـه قوه قضاییه، افزود:امیدواریم با همکاری همـه جانبه بیـن نهادهـای اجرایی و قضایی، شـاهد استمرار امنیت و عدالت در جامعه باشیم.

در ادامـه، جـلال زاده با تشـکر از حضـور فرماندار و هیئـت همراه، اظهار داشـت: قوه قضاییـه همواره بـا تکیه بر قانون و ارزشـهای اسلامی، در جهت صیانت از حقوق مردم و مقابله با هرگونه تهدید داخلی و خارجی تلاش میکند.

دادسـتان شهرسـتان قدس افزود: همکاری فرمانداری و سـایر نهادها نیز در این مسیر بسیار حائز اهمیت است

فرماندار مشهد:

مشهد آماده میزبانی از مسافران در تعطیلات تابستانی است

فرمانـدار مشـهد گفـت: هیچ مشـکلی در زمینه اسـکان، حمل و نقل و امنیت زائران در مشـهد وجود نـدارد و همه امکانات بـرای پذیرایی از مسـافران در تعطیلات تابستانی مهیاست.

سیدحسن حسینی در گفت‌وگو با ایسنا در خصوص آمادگی مشـهد برای میزبانی از زائران و گردشگران در ایام تعطیلات تابسـتانی اظهار کرد:ما با اشتیاق منتظر ورود مسـافر به مشهد هسـتیم. متأسـفانه از ابتدای امسال تاکنون آمار ورود زائران و مسافران به مشهد کم بـوده و این موضوع نگرانی ما را بیشـتر کرده اسـت.با توجه بـه تنش‌ها و جنگی که اخیـراً رخ داده، ضریب اشـغال هتل‌ها و اقامتگاه‌ها با کاهش محسوسی همراه بوده است.

وی اضافه کرد:با این حال ما امیدواریم که به زودی تعداد مسافران افزایش یابد و مشهد دوباره شاهد حضور پرشور زائران باشد.

فرمانـدار مشـهد در خصـوص تمهیـدات تدارک دیده شـده برای میزبانی از زائران گفت:همه تمهیدات و امکانات برای پذیرایی از زائران در نظر گرفته شـده و در خصوص اسکان، حمل و نقل، امنیت و سایر خدمات، زیرساخت‌های لازم فراهم شده است.

حسـینی در مورد آمادگی مشهد در حوزه اسکان زائران و مسـافران افزود:خوشـبختانه در شهر مشهد، امکان اسـکان برای ۷۰۰ هزار نفر در شب وجود دارد. این ظرفیت در ۳ سـطح تقسـیم‌بندی شده که شامل اسـکان رسـمی اعم هتل‌ها و آپارتمان‌هـا با ظرفیت بیش از۲۰۰ هزار نفر، اسـکان موقت با ظرفیت نزدیک بـه ۲۵۰ هـزار نفر و اسـکان اضطـراری بـا ظرفیت ۲۵۰ هزار نفر می‌شود.

فرماندار مشهد گفت:برای راهنمایی و حل مشکلات اسکان، تلفن ۳۷۴۵ آماده پاسخگویی است؛ لذا هر زائر و مسـافری که وارد مشـهد می‌شود و با مشکل اسکان مواجه اسـت، می‌تواند با این شـماره تماس بگیرد و از راهنمایی اپراتورها بهره‌مند شود.

رئیس سازمان امور عشایر ایران مطرح کرد؛

ایجاد ۹۰ هزار دکل مخابراتی در مناطق عشایری سراسر کشور

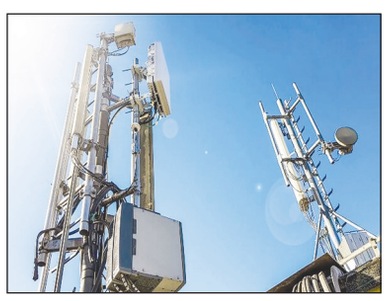

میرزاوند گفت: ۹۰ هزار دکل مخابراتی در سراسـر کشـور برای پوشـش‌دهی به مناطق عشـایری اجرا و راه اندازی می‌شود.

جهانبخـش میرزاونـد در دیدار با عشـایر منطقه مهگون بله‌زار شهرسـتان سـپیدان فارس، اظهار کرد: ۳۰۰ میلبارد تومان اعتبار برای آبرسـانی به عشایر در قالب پدافند غیرعامل و مدیریت بحران اختصاص یافته است.

او افزود:ایـن اعتبار که معادل ۱۲ درصد کل منابع تخصیصی اسـت، در بهبود تامین آب مورد نیاز عشایر نقش مؤثری خواهد داشت.

رئیس سازمان امور عشایر ایران از طراحی و صدور "عشـایر کارت" خبر داد و گفت: تمام اطلاعات هویتی و سـوابق خدماتی و نیازها در عشایر کارت ثبت خواهد شـد تا عشـایر بتوانند در هر نقطه از کشـور خدمات مورد نیاز خود را بدون بروکراسی دریافت کنند.

او ابـراز کرد: با برگزاری جلسـاتی با کمیسـیون آموزش عالی و شورای عالی انقلاب فرهنگی، اختصاص سـهمیه کنکور برای فرزندان عشـایر در حال پیگیری است تا زمینه تحصیلات عالی آنان فراهم شود.

میرزاونـد عنوان کـرد: آموزش فنـی و حرفه‌ای، دانشگاهی و مهارتی جامعه عشایری در دست پیگیری است.

رئیـس سـازمان امـور عشـایر ایـران بـا اشـاره بـه راه‌انـدازی دفاتر خدمـات الکترونیـک در مناطق عشایری، ادامه داد: این دفاتر ارسال مرسولات پستی را ممکن خواهند ساخت و به‌زودی با همکاری شرکت ملی پست و مخابرات، خدمات نوین به عشایر ارائه می‌شود.

منبع:روابط عمومی امور عشایر فارس

در استان

نظارت میدانی بر روند خرید تضمینی گندم در آذربایجان شرقی

مدیـرکل غله و خدمـات بازرگانی آذربایجان‌شـرقی گفت:دولت آماده خرید گندم کشـاورزان اسـتان بوده و روند خرید تضمینی همزمان با آغاز فصل برداشت گندم پاییزه آغاز شده است.

به گـزارش مهر، حمید هاشـم‌زاده در بازدید از مراکز ذخیره‌سـازی و جمع‌آوری گندم در شهرسـتان‌های بستان‌آباد، هشـترود و میانه بازدید با اشـاره به آماده بودن ۷۱ مرکز برای خرید تضمینی گندم در سـطح استان گفت: از این تعداد ۱۸ مرکز در شهرستان‌های خداآفرین، کلیبر، اهر، جلفا، مرند، میانه، هوراند، ملکان و مراغه خرید گندم را آغاز کرده و سایر مراکز نیز با آغاز برداشت گندم در آن شهرستان‌ها آماده خرید می‌باشند.

مدیـرکل غله و خدمات بازرگانی اسـتان افزود:تاکنـون میزان ۸ هزار و پانصـد تن گندم با ارزش تقریبی یک میلیون و ۲۳۸ هزار و ۹۷۰ میلیون ریال توسط مراکز استان خریداری شده است.

هاشـم زاده با بیان اینکه آذربایجان‌شرقی از استان‌های سردسیر کشور اسـت، افـزود: خرید تضمینی گنـدم پاییزه تا اواخر تابسـتان ادامه خواهد داشت.

شهردار منطقه ۸ تبریز خبر داد:

تابلوهای مشاغل در بلوار جمهوری اسلامی و بازار گرجیلر، سنتی سازی می شوند

تبریز–توفیقی

شهردار منطقه ۸ تبریز از صدور اخطاریه به اصناف با تابلوهای ناهمگون در بلوار جمهوری اسلامی و بازار گرجیلر خبر داد.

سـین منیری فر ضمـن اعلام خبر فوق گفت: طرح پیرایش شـهری و حذف زواید بصری ناشـی از تابلوهای بدمنظر مشاغل در محورهای تاریخی فرهنگی تبریز، توسـط عوامل زیباسـازی منطقه در حال اجراسـت که در این راسـتا، برگ های اخطاریه بین اصنـاف و مالکانی که با نصب تابلوهای نا متعارف و غیر اصولی، منجر به بی نظمی بصری در بلوار جمهوری اسلامی و بازار گرجیلر شده اند، توزیع شد.

وی افزود:شـهرداری منطقـه ۸ در راسـتای سـاماندهی محورهـای تاریخی تبریز، طی سـال گذشته اقدام به مرمت و جداره سازی سنتی بلوار جمهوری اسـلامی کرده و در فاز دوم این پروژه عملیات سـاماندهی و رفع آلودگی های بصری این دو مسـیر با سنتی سازی تابلوهای مشاغل، توسط شهرداری منطقه ۸ در حال اجراست.

شـهردار منطقه ۸ در پایان گفت: در نظر داریم با مشارکت اصناف طی هفته های آتی تا تمامی تابلوهای مشاغل موجود را حذف و جمع آوری کرده و تابلوهای جدید را بصورت یکدست و همگون با بافت تاریخی شهر در این دو محور تاریخی نصب کنیم.

برای نخستین بار در مناطق نفتخیز جنوب :

تخلیه سلج و رسوبات مخزن ۵۵ هزار بشکه ای نمکزدایی مارون ۵ در هفت روز

اهواز–محمدی

مدیرعامل شرکت بهره برداری نفت و گاز مارون اعلام کرد که کارشناسان این شرکت با ارائه ۲ ایده خلاقانه، مخزن ائتلاف کننده ثقلی نمکزدایی شماره ۵ این شرکت را بجای دو ماه، در ۷ هفت روز تخلیه و آماده تعمیرات اساسی کردند که دسـتاوردی مهم به شـمار می آید و برای نخسـتین بار در سطح شرکت های تابع مناطق نفتخیز جنوب تحقق یافته است.

مهنـدس قباد ناصری با بیان اینکه مسـئله محیط زیسـت و زمان در برنامه ریزی تعمیرات اساسـی مخازن صنعت نفت بسیار حائز اهمیت است، گفت: پیش از این برای تخلیه مخازن با روش سـنتی زمان زیادی را صرف می کردیم و انتشار محدود آلاینده در محوطه کارگاهی شرکت نیز اجتناب ناپذیر بود، اما در این پروژه با بهره مندی از یک دستگاه روزآمد به نام وکیوم لودر و افزایش چشـم گیر سـرعت جمع آوری سلج، بدون انتشار یک قطره آلاینده در محیط، تنها در یک هفته مخزن را برای تعمیرات آماده کردیم.

وی با بیان اینکه در ابتدا با اسـتفاده از آب و نفت گرم جهت به حداقل رسـاندن رسوبات و سـلج و بازیافت حداکثری نفت قابل استحصال از منابع هیدروکربـوری نیز صیانت شـد، افزود: از این ایـده خلاقانه در تخلیه اولیه مخزن اسـتفاده و به تبع آن بیش از ۳ هزار بشـکه نفت را اسـتحصال و به مدار تولید بازگرداندیم.

مهنـدس ناصری ضمن تقدیر از تلاش های شـبانه روزی کارکنان این شـرکت و ابراز خرسندی از تعامل سـازنده با بخش خصوصی در استفاده از یک تجهیز کارآمد ایرانی برای کوتاه کردن زمان تخلیه مخزن، خاطرنشـان کرد: آماده ایم تا تجارب بدست آمده از این پروژه را در راستای تحقق اهداف زیسـت محیطی و تسریع آماده سازی مخازن برای تعمیرات اساسی با سایر شرکت ها به اشتراک بگذاریم.

شـایان ذکر اسـت با تلاش کارشناسـان شـرکت بهره بـرداری نفت و گاز مـارون در خلال انجام این پروژه، واحد نمکزدایی شـماره ۵ شـرکت بهره برداری نفت و گاز مارون در سـرویس قرار داشـت و تا پایان تعمیرات اساسی مخزن نیز فعال خواهد بود.

آغاز فروش بلیط پروازهای مسیر مشهد –زاهدان –چابهار و بلعکس

مدیرکل فرودگاه های اسـتان سیستان و بلوچسـتان گفت:پروازها در مسیرهای زاهدان –مشهد و بالعکس و زاهدان –چابهار و بالعکس در روزهای شنبه، دوشنبه و چهارشنبه انجام خواهد شد.

به گزارش مهر، مهدی خسـروی بنجار بیان کرد: از فرودگاه بین المللی زاهدان، پرواز به فرودگاه‌های مشهد و چابهار انجام خواهد شد.

مدیرکل فرودگاه‌های استان سیستان و بلوچستان افزود:پس از باز شدن فضای شـرق کشور با حمایت‌های استاندار سیستان و بلوچستان و پیگیری این اداره کل، پروازها در مسیر مشهد زاهدان مشهد و چابهار زاهدان چابهار در روزهای شنبه، دوشنبه و چهارشنبه برقرار شد.