آفرینش

روزنامه مستقل صبح ایران

2411200662690001

www.Afarineshdaily.ir

■ یکشنبه ■ ۲۶ مرداد ۱۴۰۴ ■ ۲۳ صفر ۱۴۴۷ ■ ۱۷ آگوست ۲۰۲۵ ■ شماره ۷۷۸۴ ■ سال بیست و ششم ■ هشت صفحه ■ ۵۰۰۰ تومان

جزئیات انتشار کارنامه نتایج اولیه نوبت‌های اول و دوم کنکور سراسری ۱۴۰۴

صفحه ۲

سخنگوی سازمان مدیریت بحران کشور عنوان کرد:

۲۵۴ پهنه و دشت کشور تحت تأثیر فرونشست زمین قرار دارند

۶

بهتاش فریبا پیشکسوت استقلال:

به آینده استقلال خوشبین هستم

۸

اداره کل هواشناسی استان تهران:

گرما در تهران تشدید و ماندگار می‌شود

وزیر بهداشت، درمان و آموزش پزشکی:

تحریم‌ها قربانیان بیشتری از جنگ‌ها گرفته‌اند

اروپا کاهش تحریم‌های روسیه در ازای آتش‌بس را بررسی می‌کند

۱

معاون آموزش متوسطه وزارت آموزش و پرورش:

مدارس خاص مجاز به ارزیابی معدل دانش آموزان هستند

صفحه ۲

تحقیقات کانادایی نشان می‌دهد:

بیماری ام اس ممکن است سال‌ها زودتر از آنچه تصور می‌شود، شروع شود

ادامه در صفحه ۳

معاون آموزشی دانشگاه شهید بهشتی:

راه‌اندازی دانشکده انرژی در دانشگاه شهید بهشتی

ادامه در صفحه ۲

سیل مرگبار در هند و پاکستان

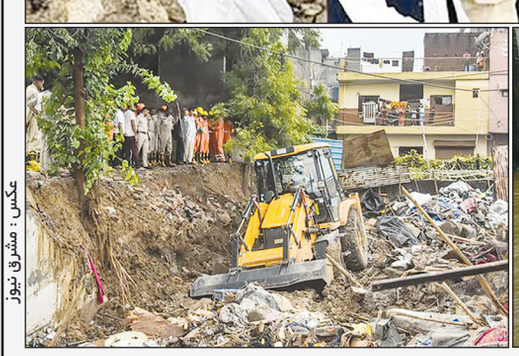

عکس: مشرق نیوز

بارش شدید باران در هند و پاکستان باعث روان شدن سیل بزرگی شده که بیش از ۲۵۰ نفر را کشته و همچنین صدها نفر را ناپدید و ده‌ها نفر را زخمی کرده است.

راه‌حل مشکلات ما درون کشور است

در دنیای امروز، بسیاری از کشورها به دنبال راه‌حل‌های خارجی برای مشکلات خود هستند و برخی به غرب و برخی به شرق چشم دوخته‌اند. اما واقعیت این است که نه غرب و نه شرق نمی‌توانند چاره‌ساز دردهای ما باشند. مشکلاتی همچون فساد، رانت، ناکارآمدی و عدم شایسته‌سالاری، ریشه‌های عمیق‌تری در ساختارهای داخلی ما دارند و تنها با اتکا به خود و اصلاحات درون‌زا می‌توانیم بر آن‌ها غلبه کنیم.

مبارزه با فساد یکی از اصلی‌ترین نیازهای هرکشوری از جمله کشور ماست. فساد اداری و مالی نه تنها منابع ملی را هدر می‌دهد، بلکه اعتماد عمومی را نیز از بین می‌برد. برای رفع این معضل، باید سیستم‌های نظارتی و شفافیت را تقویت کنیم و با ایجاد بسترهای قانونی مناسب، راه را برای فعالیت‌های سالم اقتصادی هموار سازیم.

همچنین، رانت‌خواری یکی دیگر از چالش‌های جدی ماست. این پدیده باعث می‌شود که منابع به جای اینکه به دست نیازمندان برسد، در اختیار عده‌ای خاص قرار گیرد. برای مقابله با این مشکل، نیازمند برنامه‌ریزی دقیق و کارشناسی هستیم که بتواند منافع عمومی را در اولویت قرار دهد.

شایسته‌سالاری نیز باید در تمامی سطوح مدیریتی کشور نهادینه شود. انتخاب افراد بر اساس توانمندی‌ها و شایستگی‌ها، نه بر اساس روابط و وابستگی‌ها، می‌تواند موجب ارتقاء کیفیت مدیریت و تصمیم‌گیری شود.

در نهایت، تنها با یک برنامه‌ریزی دقیق و کارشناسی می‌توانیم به سمت توسعه پایدار حرکت کنیم. باید بر روی ظرفیت‌های داخلی خود تمرکز کنیم و با همکاری همه اقشار جامعه، راه‌حل‌هایی عملی برای مشکلات خود پیدا کنیم. آینده کشور در دستان خود ماست و باید با همت و اراده قوی به سمت آن حرکت کنیم.

فرصت مجدد ۳ روزه برای دعوت‌شدگان به مصاحبه دکتری دانشگاه آزاد اسلامی

صفحه ۲

ترامپ: بهترین گزینه برای اوکراین توافق صلح جامع است

«دونالد ترامپ» رئیس‌جمهور آمریکا تاکید کرد که یک صلح جامع مناسب‌ترین راه‌حل برای پایان دادن به بحران اوکراین است. به گفته ترامپ تلاش‌های دیپلماتیک اخیر وی پیشرفت ملموسی به سوی پایان دادن به بحران اوکراین و دست‌یابی به صلح به ارمغان آورد. ترامپ در پلتفرم تروپ نوشت: روزی بزرگ و بسیار موفقیت آمیز در آلاسکا بود.

زلنسکی: صلح باید پایدار باشد؛ با اروپا در تماس هستم

«ولودیمیر زلنسکی» رئیس‌جمهور اوکراین اعلام کرد که پس از گفت‌وگو با «دونالد ترامپ» همتای آمریکایی‌اش، هماهنگی‌های بیشتری با رهبران اروپایی انجام داده و افزود: «باید به صلح واقعی دست یافت؛ صلحی که پایدار باشد و نه صرفاً یک توقف موقت در خلال حملات روسیه.»

ادامه در صفحه ۵

سرمقاله

ضرورت پرداختن ریشه‌ای به بحران آب در ایران

حمیدرضا عسگری

hamidasgari2020@yahoo.com

بحران آب یکی از جدی‌ترین چالش‌هایی است که کشور ما با آن مواجه است. طی دهه‌های اخیر، به جای پرداختن به ریشه‌های این معضل، بیشتر بر روی راهکارهای مقطعی تمرکز کرده‌ایم. انتقال آب از یک منطقه به منطقه دیگر، همچون انتقال آب از شهری به شهر دیگر، بدون توجه به وضعیت زیرساخت‌ها و هدررفت‌های موجود، تنها به تشدید بحران کمک کرده است.

در حالی که حدود ۳۰ درصد آب شرب پایتخت به دلیل فرسودگی خطوط و تجهیزات هدر می‌رود، شاید بتوان گفت که انتقال آب از مکانی دیگر برای جبران آب منطقی نباشد بلکه امکان دارد مشکلات جدید دیگری به وجود آورد. این در حالی است که بحران آب یک مشکل چند بعدی است و نیازمند رویکردی جامع و پایدار است.

یکی از دلایل اصلی بحران آب در کشور ما، عدم مدیریت صحیح منابع آبی و استفاده نادرست از آن‌هاست.

دلیل دیگری که شاید بتوان عنوان کرد سدسازی‌های غیرکارشناسی و بی‌رویه، به جای اینکه راه‌حل مناسبی برای تأمین آب باشند، مشکلات بیشتری را به وجود آورده‌اند. بسیاری از سدها نه تنها نتوانسته‌اند نیازهای آبی را برطرف کنند بلکه به تخریب اکوسیستم‌های طبیعی و کاهش کیفیت آب منجر شده‌اند.

علاوه بر این، تغییرات اقلیمی و افزایش دما نیز بر شدت بحران آب افزوده است. بارش‌های نامنظم و کاهش منابع آبی زیرزمینی، ضرورت توجه به مدیریت منابع آب را دوچندان کرده است. در این شرایط، باید به جای انتقال آب از مناطق مختلف، که شاید راهکار اولیه و مسکن باشد به دنبال راهکارهای پایدار و حفظ منابع موجود باشیم.

توسعه فناوری‌های نوین در زمینه مدیریت آب، استفاده از سیستم‌های آبیاری هوشمند، بازیافت آب و ترویج فرهنگ صرفه‌جویی در مصرف آب از جمله اقداماتی هستند که می‌توانند به کاهش بحران کمک کنند. همچنین، باید برنامه‌ریزی‌های دقیقی برای حفاظت از منابع آب زیرزمینی انجام شود و مردم را نسبت به اهمیت حفظ این منابع آگاه کرد.

از سوی دیگر، توجه به کشاورزی پایدار و استفاده از روش‌های کشت کم‌آب‌بر می‌تواند تأثیر به سزایی در کاهش مصرف آب داشته باشد. در بسیاری از مناطق کشور، کشت محصولات آب‌بر بدون توجه به شرایط اقلیمی و منابع آبی انجام می‌شود که این خود یکی از عوامل اصلی بحران آب محسوب می‌شود.

در نهایت، برای حل بحران آب باید به یک رویکرد جامع و سیستماتیک روی آورد. این رویکرد باید شامل همکاری بین نهادهای دولتی، خصوصی و جامعه مدنی باشد تا بتوانیم با همدلی و همکاری، راهکارهای مؤثری برای مدیریت منابع آبی پیدا کنیم. تنها در این صورت است که می‌توانیم از بحران آب عبور کنیم و آینده‌ای پایدار برای نسل‌های آینده بسازیم.

تحریم‌ها قربانیان بیشتری از جنگ‌ها گرفته‌اند

وزیر بهداشت، درمان و آموزش پزشکی با اشاره به تأثیر تحریم‌های ظالمانه بر سلامت جامعه به ویژه کودکان گفت: تحریم‌ها قربانیان بیشتری از جنگ‌ها گرفته‌اند.

به گزارش خبرگزاری مهر به نقل از وبدا، محمدرضا ظفرقندی وزیر بهداشت، درمان و آموزش پزشکی در نشست اعضای بوردهای فوق تخصصی و تخصصی وزارت بهداشت، با ابراز خرسندی از حضور در جمع اعضای بوردها، این نهاد علمی را از ارکان اصلی سیاستگذاری و ارتقای سلامت کشور دانست.

وزیر بهداشت در ادامه به بهبود وضعیت معیشتی دستیاران و کادر درمان اشاره کرد و گفت: در دو مرحله حقوق دستیاران افزایش یافته است؛ یک بار در سال گذشته و یک بار نیز از ابتدای این ماه. به این ترتیب، حقوق آنان که حدود ۱۱ تا ۱۲ میلیون تومان بود، در حال حاضر به نزدیک ۳۰ میلیون تومان رسیده است. همچنین اضافه‌کار پرستاران که در ابتدای دوره وزارت حدود ۲۵ هزار تومان در ساعت بود، با

تلاش‌های صورت‌گرفته به حدود ۸۵ تا ۹۰ هزار تومان افزایش یافت. این اقدام که بار مالی حدود ۱۵ هزار میلیارد تومانی داشته است، نشان می‌دهد که حمایت از دستیاران و پرستاران در اولویت برنامه‌های وزارت بهداشت قرار دارد.

وی در ادامه به ابعاد اجتماعی تحریم‌ها بر سلامت کشورها اشاره کرد و اظهار داشت: اخیراً در یکی از معتبرترین مجلات پزشکی دنیا، لنست، مقاله‌ای منتشر شد که اثرات تحریم‌ها را بر سلامت کشورها طی سال‌های ۱۹۷۱ تا ۲۰۲۵ بررسی کرده است. در این بازه، ۱۵۲ کشور تحت تحریم قرار گرفتند.

وزیر بهداشت ادامه داد: بر اساس این مطالعه، تحریم‌ها سالانه باعث مرگ بیش از یک‌میلیون و ۵۶۴ هزار نفر در جهان شده‌اند؛ عددی که حتی از تلفات سالانه جنگ‌ها بیشتر است. بیشترین مرگ‌ومیر ناشی از تحریم در میان کودکان صفر تا پنج سال و سپس در گروه سنی ۶۰ تا ۸۰ سال ثبت شده است. در واقع ۷۱ درصد مرگ‌ومیر کودکان صفر تا ۱۵ سال ناشی از تحریم گزارش شده است. این ارقام نشان می‌دهد که تحریم‌ها اثر مستقیمی بر سلامت، دسترسی به دارو و شرایط اقتصادی مردم دارند.

ظفرقندی با بیان اینکه جامعه پزشکی علاوه بر مسئولیت حرفه‌ای، مسئولیت اجتماعی نیز دارد، تصریح کرد: ما در برابر بیماران مسئولیم و برای آن‌ها با تمام توان تلاش می‌کنیم، اما وظیفه دیگری هم داریم که کمتر از مسئولیت حرفه‌ای نیست و آن، مسئولیت اجتماعی است.

گرما در تهران تشدید و ماندگار می‌شود

اداره کل هواشناسی استان تهران ضمن اشاره به افزایش نسبی دما، از ماندگاری توده‌های گرم در سطح استان خبر داد.

به گزارش ایسنا، بر پایه واکاوی الگوهای همدیدی و بررسی نقشه‌های پیش‌یابی، طی چند روز آینده وضعیت جوی استان تهران به‌صورت آسمانی صاف تا قسمتی ابری در ساعات بعد از ظهر، همراه با افزایش وزش باد و افزایش ابر پیش‌بینی می‌شود.

همچنین امروز در برخی ساعات به‌ویژه در ساعات عصر و شب، در بخش‌های جنوبی و غربی استان وزش باد شدید، گاهی با خیزش گرد و خاک محلی و یا انتقال گرد و خاک از استان‌های همجوار، کاهش کیفیت هوا و دید موقت پیش‌بینی می‌شود.

نوبت دوم

راهداران سفیران آرامش در جاده‌ها

جمهوری اسلامی ایران
وزارت راه و شهرسازی
سازمان راهداری و حمل و نقل جاده‌ای
اداره کل راهداری و حمل و نقل جاده‌ای استان کرمانشاه

آگهی مناقصه عمومی یک مرحله ای ارزیابی کیفی (فشرده)
(چاپ: در دو نوبت به شماره ۲۰۰۴۰۰۱۱۱۱۰۰۰۰۷۶)

- **کارفرما:** اداره کل راهداری و حمل و نقل جاده ای استان کرمانشاه
- **موضوع مناقصه:** پروژه عملیات نگهداری جاری و اضطراری راه های حوزه استحفاظی اداره کل راهداری و حمل و نقل جاده ای استان کرمانشاه سال ۱۴۰۴ - ۱۴۰۵ (قرارداد ۱۰۰ نفر)
- **مدت اجرا:** ۹ ماه شمسی.
- **مبلغ برآورد:** ۲۲۸.۹۷۸.۳۶۰.۰۰۰ ریال.
- **مبلغ تضمین شرکت در مناقصه:** ۰۰۰/ ۹۱۸/ ۴۴۸/ ۱۱
- **تاریخ درج در سامانه ستاد جهت دریافت اسناد مناقصه** مورخ ۲۵/ ۰۵/ ۱۴۰۴ می باشد.
- **شرایط مناقصه گر:** کلیه شرکت کنندگان می بایستی دارای گواهینامه حداقل پایه ۵ راه وترابری از سازمان مدیریت و برنامه ریزی کشور باشند .
- **مهلت دریافت اسناد:** متقاضیان میتوانند حداکثر تا روز شنبه مورخ ۰۱/ ۰۶/ ۱۴۰۴ ساعت ۱۲:۰۰ جهت دریافت اسناد مناقصه به نشانی سامانه تدارکات الکترونیکی دولت (ستاد) به آدرس www.setadiran.ir مراجعه کنند. (لازم است مناقصه گران در صورت عدم عضویت قبلی، مراحل ثبت نام در سایت مذکور و دریافت گواهی امضای الکترونیکی راجهت شرکت در مناقصه محقق سازند).
- **مهلت تحویل اسناد تکمیل شده:** تا روز شنبه مورخ ۱۵/ ۰۶/ ۱۴۰۴ ساعت ۱۲:۰۰ جهت ارائه اسناد به نشانی سامانه تدارک الکترونیک دولت (ستاد) مراجعه نمایند.
- **تاریخ بازگشایی پاکتهای ارزیابی کیفی:** ساعت ۱۲:۱۰ صبح روز شنبه مورخ ۱۵/ ۰۶/ ۱۴۰۴
- **اطلاعات دستگاه مناقصه گزار جهت دریافت اطلاعات وارائه پاکت الف (ضمانتنامه شرکت در مناقصه):** کرمانشاه- بلوار بنت الهدی صدر - روبروی فرمانداری- اداره کل راهداری و حمل و نقل جاده ای استان کرمانشاه - طبقه همکف - دبیرخانه تلفن: ۱۴ - ۳۸۲۴۹۹۱۲ - ۰۸۳
- **اطلاعات تماس سامانه ستاد:** جهت انجام مراحل عضویت در سامانه: مرکز تماس ۴۱۹۳۴ - ۰۲۱ دفترثبت نام ۸۸۹۶۹۷۳۷ و ۸۵۱۹۳۷۶۸

روابط عمومی اداره کل راهداری و حمل و نقل جاده ای استان کرمانشاه

خبر

اردوغان: غزه در آستانه فروپاشی کامل است

«گرسنگی، تشنگی و تهدید بیماری‌های واگیردار، غزه را به سوی فروپاشی کامل انسانی سوق می‌دهد. تاکنون بیش از ۶۱ هزار فلسطینی که بیشتر آنها زنان و کودکان بوده‌اند در حملات اسرائیل جان خود را از دست داده‌اند.»

رجب طیب اردوغان، رئیس‌جمهور ترکیه، در یادداشتی برای الجزیره هشدار داد که نوار غزه به دلیل حملات رژیم اسرائیل در آستانه فروپاشی کامل قرار دارد و از جامعه جهانی خواست برای توقف جنگ اقدام فوری کند.

به گزارش آناتولی، رجب طیب اردوغان رئیس‌جمهور ترکیه، در مقاله‌ای با عنوان «وجدان بشریت در غزه در حال آزمایش است» که به زبان‌های انگلیسی و عربی در الجزیره منتشر شد، با انتقاد شدید از سیاست‌های رژیم صهیونیستی علیه فلسطینیان، این اقدامات را «سیاست سیستماتیک نابودی» خواند.

مارکو روبیو: راه درازی با مسکو در پیش داریم

«مارکو روبیو» وزیرخارجه آمریکا در اظهار نظر درباره نشست میان «ولادیمیر پوتین» رئیس‌جمهور روسیه و «دونالد ترامپ» رئیس‌جمهور آمریکا گفت که «واشنگتن» و «مسکو» مسیر درازی پیش رو دارند اما پیشرفت ملموسی در آلاسکا داشتند.

به گزارش نووستی، وی در پاسخ به اینکه آیا نتایج مذاکرات آلاسکا فرصت های صلح در اوکراین را بهبود می‌بخشد یا خیر گفت: «امیدواریم که اینطور باشد و این دلیلی است که دیدار داشتیم».

روبیو زمانی را برای دیدار بعدی میان روسای جمهور روسیه و آمریکا مشخص نکرد اما ابراز امیدواری کرد که این دیدار به زودی انجام شود.

شهادت ۲۵۱ نفر در غزه بر اثر گرسنگی

وزارت بهداشت نوار غزه اعلام کرد که شمار افرادی که در این منطقه ببر اثر گرسنگی به شهادت رسیده‌اند، به ۲۵۱ نفر رسیده است.

به گزارش آناتولی، «منیر البرش» مدیرکل وزارت بهداشت غزه در بیانیه ای گفت: «بیمارستان های غزه مرگ ۱۱ تن بر اثر سوءتغذیه را در شبانه روز گذشته به ثبت رساندند» وی اضافه کرد که شمار شهدا بر اثر قحطی و سوءتغذیه به ۲۵۱ تن رسیده است که در این میان ۱۰۸ تن از شهدا کودکان هستند.

اروپا کاهش تحریم‌های روسیه در ازای آتش‌بس را بررسی می‌کند

سفرای اتحادیه اروپا در نشست اضطراری بروکسل در حال بررسی پیشنهاد کاهش تحریم‌ها علیه روسیه هستند؛ اقدامی که مشروط به تعهد مسکو به برقراری آتش‌بس در اوکراین خواهد بود.

به گزارش ایسنا، اروپا ممکن است در صورت تعهد «ولادیمیر پوتین» رئیس جمهور روسیه به آتش‌بس در یک بازه زمانی مشخص، تحریم‌ها علیه روسیه را کاهش دهد.

به گزارش روزنامه «تلگراف»، سفرای اتحادیه اروپا در حال حاضر در بروکسل نشست اضطراری برگزار کرده‌اند؛ این نشست پس از دیدار «دونالد ترامپ» رئیس جمهور آمریکا با رهبر کرملین در آلاسکا برگزار می‌شود.

دیپلمات‌های ارشد اروپایی در حال بررسی این موضوع هستند که اتحادیه اروپا چه امتیازهایی می‌تواند برای دستیابی به یک آتش‌بس در اوکراین پیشنهاد دهد.