ورزشی
روزنامه سیاسی، آموزشی، فرهنگی، اجتماعی، ورزشی و اقتصادی
یکشنبه ◆ ۱۶ شهریور ۱۴۰۴ ◆ شماره ۷۷۹۶ ◆ سال بیست و ششم
آفرینش

روزنامه آفرینش
صاحب امتیاز: دکتر عبدا... جاسبی
تلفن: ۸۸۸۹۰۴۹۲ - نمابر: ۸۸۸۹۸۴۸۳
نشانی: تهران، کریم خان زند -خیابان استاد نجات اللهی- کوچه حقیقت طلب، پلاک ۳۴ - طبقه سوم
سازمان آگهی ها: ۵ و۸۸۸۹۴۶۱۴ نمابر ۸۸۸۹۶۸۵۵
پست الکترونیکی: afarinesh_ostan@yahoo.com
سایت: www. Afarineshdaily. ir
چاپ: صمیم
تلفن چاپخانه: ۶۵۵۸۶۸۰۱

خبرنامه

رسول کربکندی دروازه‌بان پیشین تیم ملی:

در جام جهانی با مشکل مواجه خواهیم شد

رسول کربکندی دروازه‌بان پیشین تیم ملی فوتبال کشورمان درباره تساوی تیم ملی برابر تاجیکستان اظهار داشت: رفتن به تورنمنت کافا هیچ کمکی به تیم ملی نکرد و شاید فقط بازی با ازبکستان بتواند محکی نسبتاً جدی برای تیم ما باشد که البته در این مدت چند بار برابر این تیم قرار گرفته‌ایم. اگر ایران در آن گروه قرار می‌گرفت شاید کمی فشار احساس می‌کرد، ولی بازی برابر افغانستان، هند و تاجیکستان هیچ سودی برای تیم ملی نداشت و این طبیعی است که توقف برابر تیمی چون تاجیکستان با ستاره‌هایی که داریم، باعث انتقاد شود.

وی در ادامه خاطر نشان کرد: با ادامه این روند قطعاً کار سختی در جام جهانی خواهیم داشت. تیم ملی در ساختار دفاعی مشکل دارد و از طرفی در دفاع فردی خصوصاً دفاع میانی با مشکلاتی روبه‌رو هستیم. از طرفی برای استفاده از جوان‌ها و میدان دادن به آنها دیر عمل کردیم و اگر فکری برای حل مشکلات فنی نکنیم، قطعاً در جام جهانی با مشکل مواجه خواهیم شد. آماری که کادر فنی تیم ملی ارائه می‌کند، با چیزی که ما در زمین می‌بینیم مغایرت دارد.

کربکندی در پاسخ به این پرسش که «آیا تیم ملی با کادر فنی فعلی پیشرفتی نسبت به گذشته داشته است؟»، تصریح کرد: خیر، ما در تیم ملی با هدایت این کادر، پیشرفتی نسبت به گذشته نداشته‌ایم. وقتی در کادر فنی تیم ملی تغییر ایجاد شد خیلی‌ها منتظر بودند تا از لحاظ سبک بازی و مسائل تاکتیکی پیشرفت کنیم، ولی این اتفاق تا الان رخ نداده است و ما تغییرات مثبتی در تیم ملی نداشتیم.

رقابت استقلال با باشگاه کرواتی برای جذب بازیکن سابق بارسلونا

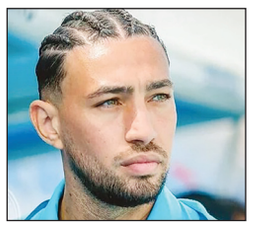

رسانه آفریقایی خبر داد که یک باشگاه کرواتی خواهان جذب منیر الحدادی مهاجم سابق تیم فوتبال بارسلونا شده است.

گفتنی است ، تیم فوتبال استقلال در تلاش برای تقویت ترکیب خود است. یکی از بازیکنانی که استقلال به دنبال جذب اوست، «منیر الحدادی» مهاجم مراکشی-اسپانیایی و سابق تیم بارسلونا است که مذاکراتی نیز با مدیر برنامه‌های او انجام شده است.

در همین حال، سایت «Africafoot» از علاقه یک باشگاه کرواتی به جذب این بازیکن خبر داد. بر اساس این گزارش، باشگاه HNK هاژدوک اسپلیت مذاکرات خود را با ملی‌پوش مراکشی آغاز کرده و قصد دارد مهاجم باتجربه را جذب کند.

منیر الحدادی از اول ژوئیه بدون باشگاه بوده و ممکن است به کرواسی برود تا تجربه و توانایی‌های گلزنی خود را به هاژدوک اسپلیت منتقل کند.

ارزش منیر الحدادی حدود ۱.۵ میلیون یورو برآورد شده و او همچنان مورد توجه تیم‌های مختلف قرار دارد و احتمالاً به زودی چالشی جدید را آغاز خواهد کرد. هرچند هاژدوک اسپلیت به‌عنوان گزینه اصلی برای جذب او مطرح است، اما هیچ چیز هنوز قطعی نیست و این بازیکن بین چند گزینه مختلف حق انتخاب دارد. بنابراین، روزهای آینده می‌تواند سرنوشت‌ساز باشد.

فینال بی‌ارزش کافا برای فیفا!

مسابقات فینال و رده‌بندی جام‌ملت‌های کافا در رتبه‌بندی فیفا لحاظ نخواهد شد، زیرا فیفا برگزاری بیش از دو مسابقه در یک پنجره ۹ روزه را تأیید نمی‌کند.

مسابقات فینال و دیدار رده‌بندی جام ملت‌های کافا در رتبه‌بندی فیفا لحاظ نمی‌شوند. دلیل این امر به شرح زیر است:

پنجره فعلی فیفا برای ۹ روز (۱ تا ۹ سپتامبر) و دو مسابقه طراحی شده است. فیفا پر کردن بیش از حد این تقویم با مسابقات توسط تیم‌های ملی را تأیید نمی‌کند. به نظر آنها، سه مسابقه در یک پنجره خیلی زیاد است. بنابراین، به عنوان یک "جریمه"، مسابقه سوم انجام شده در طول پنجره هنگام محاسبه رتبه فیفا در نظر گرفته نمی‌شود.

دیدار اول نیز که بین ایران و افغانستان برگزار شد با ضریب نصف محاسبه می‌شود چرا که قبل از شروع پنجره دیدارهای ملی برگزار شده بود. به این ترتیب دو دیدار برابر هند و تاجیکستان به صورت کامل در رده بندی تیم ملی ایران محاسبه می‌شود.

از سال ۲۰۲۶، فیفا پنجره‌های ۱۶ روزه را در تقویم بین‌المللی معرفی خواهد کرد، یعنی می‌توان ۴ مسابقه برگزار کرد. در این صورت این مشکل پیش نخواهد آمد.

حضور کوشکی مقابل استقلال خوزستان در هاله ابهام

وینگر استقلال پس از چند روز دوری از تمرینات، از امروز یکشنبه به جمع آبی‌پوشان بازمی‌گردد؛ هرچند حضور او در دیدار آینده هنوز در هاله‌ای از ابهام قرار دارد.

علیرضا کوشکی بازیکن استقلال از امروز به تمرینات تیم اضافه خواهد شد. او ابتدا تمرینات انفرادی را زیر نظر مربیان بدنساز انجام می‌دهد و در صورت تأیید نهایی تیم پزشکی، به تمرینات گروهی بازمی‌گردد.

با توجه به شرایط جسمانی کوشکی، احتمال غیبت او در دیدار مقابل استقلال خوزستان وجود دارد. با این حال، کادر فنی استقلال امیدوار است این بازیکن برای دیدار حساس ۲۶ شهریور مقابل الوصل امارات در چارچوب سطح دوم لیگ قهرمانان آسیا آماده باشد و بتواند به ترکیب تیم بازگردد.

حمید درخشان کارشناس فوتبال ایران:

ساختار دفاعی تیم ملی باید اصلاح شود

حمید درخشان کارشناس فوتبال ایران درباره تساوی دو بر دو تیم ملی فوتبال ایران برابر تاجیکستان در مسابقات کافا گفت : در نیمه اول آقای قلعه‌نویی سعی داشت به بازیکنان جوان‌تر و کسانی که کمتر فرصت بازی داشتند، فرصت بازی بدهد و به همین خاطر تیم با تغییرات زیادی به میدان رفته بود و هماهنگی خوبی نداشت.

وی افزود: در نیمه دوم بازیکنان با تجربه‌تر به زمین آمدند و انتظار داشتیم با هماهنگی بیشتری بازی کنیم و تیم عملکرد بهتری داشته باشد اما این اتفاق رخ نداد و بازی را از دست دادیم و شرایط برای ما سخت‌تر شد. بازیکنان تاجیکستان به‌خوبی فضاها را بسته بودند و در نیمه دوم نظم خوبی در ارسال پاس‌ها و جایگیری بازیکنان نداشتیم. به نظرم در نیمه دوم در خط حمله سردرگم بودیم و از دقیقه ۶۰ به بعد کنترل بازی را تاجیکستان به دست گرفت و توانست فشار را بیشتر کند و در نهایت هم به گل تساوی رسید. آنها به‌خوبی تیم ملی ایران را کنترل کردند و اجازه خلق فرصت را ندادند.

او همچنین گفت: به نظر من تیم ملی در نیمه دوم باید کمی تغییر تاکتیک می‌داد و بازی را کنترل می‌کرد اما این تاجیکستان بود که بازی را کنترل کرد و با فشار هوادارانش توانست فرصت‌هایی خلق کند و به گل برسد.

درخشان درباره عملکرد خط دفاع تیم ملی هم گفت: خط دفاع ما تغییر کرده بود و همین تغییرات باعث شده بودند در خط دفاع شاهد هماهنگی نباشیم. البته ایرادات فنی داریم و نمی‌توانیم بگوییم ایراد فنی نداریم. در خط دفاع باید پوشش‌ها را به‌خوبی انجام بدهیم و اجازه ندهیم حریف به‌سادگی به فرصت گلزنی برسد. باید روی خط دفاعی تیم ملی بیشتر کار کنیم و به جایی برسیم که دچار اشتباه نشویم.

محمود کلهر پیشکسوت و کارشناس فوتبال:

تیم ملی باید زودتر ترکیب اصلی را بشناسد

محمود کلهر پیشکسوت و کارشناس فوتبال ، در خصوص عملکرد تیم ملی در رقابت‌های کافا ۲۰۲۵ اظهار داشت: به هر حال عوامل زیادی دخیل هستند که ما هنوز ترکیب ثابت خودمان را پیدا نکرده‌ایم.

وی افزود : تیم ملی باید همان ترکیبی را که قرار است در جام جهانی مقابل تیم‌های حرفه‌ای به میدان برود، بیشتر مورد استفاده قرار دهد. با توجه به اینکه امکان برگزاری بازی‌های تدارکاتی قدرتمند را نداریم، همین مسابقات بهترین فرصت است تا ترکیب اصلی مشخص شود. این شرایط همچنین می‌تواند به شکوفایی بازیکنان جوان منجر شود و آنان را در سطح ملی مطرح کند.

وی در ادامه تصریح کرد: یکی از نقاط ضعف تیم ملی ناهماهنگی در تمام خطوط است. ما فراز و نشیب زیادی داریم؛ دقایقی بسیار خوب بازی می‌کنیم اما در دقایقی دیگر کاملاً آماتور ظاهر می‌شویم. همین مسئله باعث شده تا ثبات لازم را نداشته باشیم. به نظر من کادر فنی باید بیشتر روی همان ۱۵ تا ۱۶ بازیکنی که برای حضور در جام جهانی روی آن‌ها نظر مثبت دارد، تمرکز کند.

کلهر با تأکید بر اهمیت استفاده از جوانان گفت: امیدوارم امیر قلعه‌نویی این شجاعت را داشته باشد که از بازیکنان جوان‌تر استفاده کند. اکنون بهترین زمان است، چرا که حدود شش تا هفت ماه تا جام جهانی فرصت باقی مانده و می‌توانیم از این فرصت برای محک زدن بازیکنان جوان و تثبیت ترکیب اصلی بهره ببریم. داشتن تاکتیک‌های متنوع و آشنایی با سیستم‌های مختلف نیز از ضروریات است. در این چند بازی لحظاتی خوب ظاهر شدیم، اما در اکثر دقایق نقاط ضعفی داشتیم که کادر فنی باید هرچه سریع‌تر آن‌ها را برطرف کند.

پیشکسوت فوتبال ایران در پایان خاطرنشان کرد: من اعتقاد دارم بهترین نفر برای نیمکت تیم ملی، مربیان ایرانی هستند. امیر قلعه‌نویی و سایر مربیان ایرانی در لیگ شایستگی‌های خود را نشان داده‌اند و به مراتب بهتر از مربیان خارجی می‌توانند روی نیمکت تیم ملی بنشینند.

خبر

فرصت کوتاه استقلال برای لیست نهایی آسیایی

باشگاه استقلال تنها چند روز فرصت دارد تا ترکیب آسیایی خود را تکمیل کند.

گفتنی است ، با نزدیک شدن به موعد نهایی ارسال لیست تیم‌ها برای رقابت‌های آسیایی، استقلال در تلاش است تا یک بازیکن خارجی را به جمع نفراتش اضافه کند.

این باشگاه تا ۲۱ شهریور فرصت دارد لیست نهایی خود را ثبت کند و در صورتی که تا آن زمان موفق به جذب هافبک یا مهاجم خارجی نشود، امکان استفاده از آن بازیکن در رقابت‌های آسیایی را از دست خواهد داد.

این موضوع باعث شده مدیران استقلال با سرعت بیشتری وارد عمل شوند تا بتوانند گزینه‌ای مناسب را پیش از پایان مهلت جذب کنند. حال باید دید در این فرصت محدود، آبی‌پوشان می‌توانند مهره‌ای تأثیرگذار به ترکیب خود اضافه کنند یا نه.

مطالبه بیش از ۷۰۰ هزار یورویی یامگا از استقلال

مدافع - هافبک فرانسوی پیشین تیم فوتبال استقلال خواهان دریافت کل مطالبات فصل آخر قراردادش با این باشگاه شده است.

گفتنی است ، کوین یامگا، مدافع - هافبک فرانسوی پیشین استقلال سال گذشته در شرایطی از این تیم جدا شد و به نساجی مازندران پیوست که طبق توافق، قرار بود باشگاه استقلال قرارداد سال آخر او را پرداخت کند.

یامگا یک فصل دیگر با استقلال قرارداد داشت و چون این قرارداد فسخ شده، این باشگاه موظف بود مطالباتش را پرداخت کند. با پرداخت نشدن مطالبات یامگا توسط باشگاه استقلال، این بازیکن به فیفا شکایت کرد. یامگا در شکایتی که از استقلال انجام داده، بیش از ۷۰۰ هزار یورو قرارداد سال پایانی‌اش را خواستار شده است.مسئولان حقوقی استقلال دفاعیات خود را به فیفا ارسال کرده‌اند و منتظر رأی فیفا هستند.

داوود مهابادی بازیکن سابق استقلال:

استقلال امسال برای ۲ جام می‌جنگد

داوود مهابادی بازیکن سابق استقلال در خصوص شرایط استقلال در دو هفته ابتدایی لیگ برتر گفت: استقلال در بازی اول خیلی زیرکانه بازی کرد و موفق شد پیروز شود اما در بازی دوم تیم غافلگیر شد. در دیداری که شاید اصلا فکرش را هم نمی‌کرد، سه گل خورد و عقب افتاد ولی در ادامه خیلی خوب عمل کرد و توانست بازی را مساوی کند.

وی در مورد اینکه استقلال به چه بازیکنی نیاز دارد، گفت: اگر استقلال بتواند یک مدافع میانی خارجی خوب جذب کند، شرایط برای قهرمانی راحت‌تر خواهد شد.

نوبت اول

آگهی تجدید مناقصه عمومی (یک مرحله ای)

شهرداری رودهن در نظر دارد مستفاد از تفویض اختیار صادره از سوی استاندار محترم تهران در مقام جانشین شورای اسلامی شهر رودهن جهت انجام کلیه معاملات مندرج در پیوست شماره دو نحوه واگذاری پروژه های عمرانی و خدماتی بودجه سال ۱۴۰۴ و به استناد ردیف بودجه ۶۰۶۰۳۰۲ و پیرو صورتجلسه کمیسیون معاملات به شماره ۴۶۸۹/ ۱۴۰۴/ص مورخ ۰۶/ ۰۸ ۱۴۰۴ (نظر اعضاء کمیسیون مبنی بر برگزاری تجدید مناقصه مذکور به علت به حدنصاب نرسیدن تعداد مناقصه گران) نسبت به برگزاری تجدید مناقصه عمومی یک مرحله ای پروژه احداث زمین ورزشی اقدام نماید. لذا متقاضیان شرکت در این تجدید مناقصه عمومی می بایست حداکثر تا پایان وقت اداری طبق زمان بندی اعلامی در سامانه ستاد ، نسبت به بارگذاری اسناد، مدارک و ارائه قیمت پیشنهادی در سامانه تدارک الکترونیکی دولت (ستاد ایران) و ارائه اصل ضمانتنامه به دبیرخانه این شهرداری به همراه نامه مهمور شرکت، اقدام نمایند.

۱- موضوع مناقصه: پروژه احداث زمین ورزشی با اعتبار داخلی ۳۰،۰۰۰،۰۰۰،۰۰۰ ریال (سی میلیارد ریال با احتساب ارزش افزوده)
۲- مهلت تسلیم تضمین شرکت در تجدید مناقصه با مبلغ ۱،۵۰۰،۰۰۰،۰۰۰ ریال (حضوری، ارائه اصل ضمانتنامه یه همراه نامه ممهور به مهر شرکت به دبیرخانه این شهرداری) و بارگذاری اسناد در سامانه ستاد (غیر حضوری) حداکثر تا پایان وقت اداری طبق زمان بندی اعلامی در سامانه ستاد
۳- مدارک مورد نیاز جهت دریافت اسناد تجدید مناقصه در سامانه ستاد: خرید اسناد در سامانه با مبلغ ۵،۰۰۰،۰۰۰ ریال
٤- محل خرید اسناد تجدید مناقصه: کلیه مراحل خرید و تحویل بصورت الکترونیکی (رمز گشایی در سامانه ستاد) می باشد.
۵- سپرده شرکت در تجدید مناقصه:بصورت ضمانت نامه بانکی معتبر یا واریز نقدی به حساب بانکی مندرج در فراخوان عمومی
٦- کمیسیون معاملات عمده شهرداری رودهن جهت رمزگشایی پاکتهای پیشنهادی طبق زمان بندی اعلامی در سامانه ستاد در دفتر شهردار تشکیل می گردد.
۷- شهرداری در رد یا قبول هر یک از پیشنهادات مختار است. ۸- هزینه های ماخوذه سامانه ستاد ایران بعهده برنده تجدید مناقصه است.
۹- برندگان اول،دوم وسوم تجدید مناقصه هرگاه حاضربه انعقاد قرارداد نشوند سپرده آنان به ترتیب ضبط خواهد شد.
۱۰- سایر اطلاعات و جزییات فنی مربوط به معامله در اسناد تجدید مناقصه قید گردیده است.
۱۱- به پیشنهادات پیمانکاران فاقد صلاحیت پیمانکاری(حداقل رتبه ۵ ابنیه و راه و باند)،گواهینامه صلاحیت ایمنی (HSE) و نیز پیشنهاد قیمت فاقد آنالیز و فیش هزینه خرید اسناد تجدید مناقصه ترتیب اثر داده نخواهد شد.

عباس صفری - شهردار رودهن
۱۲۶۹

نوبت اول

آگهی تجدید مناقصه عمومی (یک مرحله ای)

شهرداری رودهن در نظر دارد مستفاد از تفویض اختیار صادره از سوی استاندارمحترم تهران در مقام جانشین شورای اسلامی شهر رودهن جهت انجام کلیه معاملات مندرج در پیوست شماره دو نحوه واگذاری پروژه های عمرانی و خدماتی بودجه سال ۱۴۰۴ و به استناد ردیف بودجه ۲۰۵۰۱۰۱ و پیرو صورتجلسه کمیسیون معاملات به شماره ٤٤٧٩/ ١٤٠٤/ص مورخ ۲۹/ ۰۵ /۱۴۰۴ (نظر اعضاء کمیسیون مبنی بر برگزاری تجدید مناقصه مذکور به علت به حدنصاب نرسیدن تعداد مناقصه گران)، نسبت به برگزاری تجدید مناقصه عمومی یک مرحله ای پروژه فاز ۳ احداث و تجهیز تصفیه خانه کشتارگاه اقدام نماید. لذا متقاضیان شرکت در این تجدید مناقصه عمومی می بایست حداکثر تا پایان وقت اداری طبق زمان بندی اعلامی در سامانه ستاد ، نسبت به بارگذاری اسناد، مدارک و ارائه قیمت پیشنهادی در سامانه تدارک الکترونیکی دولت (ستاد ایران) و ارائه اصل ضمانتنامه به دبیرخانه این شهرداری به همراه نامه مهمور شرکت، اقدام نمایند.

۱- موضوع تجدید مناقصه: پروژه فاز ۳ احداث و تجهیز تصفیه خانه کشتارگاه با اعتبار داخلی ٤٠،٠٠٠،٠٠٠،٠٠٠ ریال (چهل میلیارد ریال با احتساب ارزش افزوده)
۲- مهلت تسلیم تضمین شرکت در تجدید مناقصه با مبلغ ۲،۰۰۰،۰۰۰،۰۰۰ ریال (حضوری ، ارائه اصل ضمانتنامه یه همراه نامه ممهور به مهر شرکت به دبیرخانه این شهرداری) و بارگذاری اسناد در سامانه ستاد (غیر حضوری) حداکثر تا پایان وقت اداری طبق زمان بندی اعلامی در سامانه ستاد
۳- مدارک مورد نیاز جهت دریافت اسناد تجدید مناقصه در سامانه ستاد: خرید اسناد در سامانه با مبلغ ۵،۰۰۰،۰۰۰ ریال
٤- محل خرید اسناد تجدید مناقصه: کلیه مراحل خرید و تحویل بصورت الکترونیکی (رمز گشایی در سامانه ستاد) می باشد.
۵- سپرده شرکت در تجدید مناقصه: بصورت ضمانت نامه بانکی معتبر یا واریز نقدی به حساب بانکی مندرج در فراخوان عمومی
٦- کمیسیون معاملات عمده شهرداری رودهن جهت رمزگشایی پاکتهای پیشنهادی طبق زمان بندی اعلامی در سامانه ستاد در دفتر شهردار تشکیل می گردد.
۷- شهرداری در رد یا قبول هر یک از پیشنهادات مختار است. ۸- هزینه های ماخوذه سامانه ستاد ایران بعهده برنده تجدید مناقصه است.
۹- برندگان اول، دوم و سوم تجدید مناقصه هرگاه حاضربه انعقاد قرارداد نشوند سپرده آنان به ترتیب ضبط خواهد شد.
۱۰- سایر اطلاعات و جزییات فنی مربوط به معامله در اسناد تجدید مناقصه قید گردیده است.
۱۱- به پیشنهادات پیمانکاران فاقد صلاحیت پیمانکاری(حداقل رتبه ۵ ابنیه)،گواهینامه صلاحیت ایمنی (HSE) و نیز پیشنهاد قیمت فاقد آنالیز و فیش هزینه خرید اسناد تجدید مناقصه ترتیب اثر داده نخواهد شد.

عباس صفری - شهردار رودهن
۱۲۶۸

نوبت دوم

آگهی مزایده عمومی

شهرداری بندرترکمن درنظر دارد به استناد ماده ۱۳ آیین نامه مالی شهرداری ها ی و بند ۳ صورتجلسه شماره ۹۲ مورخ ۱۴۰٤.٤.۳ شورای اسلامی شهر درخصوص واگذاری قسمتی از عرصه پارک بوستان بصورت اجاره دوساله به منظور احداث شهربازی واقع در خ شهید بهشتی روبروی استادیوم ورزشی قاندومی طبق شرایط ذیل از طریق سامانه تدارکات الکترونیکی دولت (ستاد) اقدام نماید.

کلیه مراحل برگزاری مزایده تا ارایه پیشنهاد متقاضیان و بازگشایی پاکات ازطریق درگاه سامانه تدارکات الکترونیکی دولت (ستاد) به ادرس www.setadiran.ir انجام خواهد شد.

متقاضیان میتوانند جهت دریافت اطلاعات بیشتر درخصوص اسناد مزایده به نشانی بندرترکمن - خ شهرداری - شهرداری بندرترکمن واحد قراردادها مراجعه و یا با شماره تلفن ۰۹۱۱۹۵۰۲۵۰٤ تماس حاصل فرمایید.

*شرایط شرکت در مزایده:
۱- واریز مبلغ شرکت در مزایده: ۵ درصد قیمت پایه کارشناسی
۲- تاریخ انتشار مزایده در سامانه مورخ ۱٤۰٤.٦.۹
۳- مهلت دریافت اسناد از سامانه: تا ساعت ۱۹ بعدازظهرمورخ ۱٤۰٤.٦.۱٦
٤- مهلت ارسال پیشنهادات: تا ساعت ۱۹ بعدازظهر مورخ ۱٤۰٤.٦.۲۷
۵- زمان و مکان بازگشایی پاکات: ساعت ۱۰ صبح مورخ ۱٤۰٤.٦.۳۰ در دفتر شهردار برگزار میگردد.
٦- شهرداری دررد یا قبول هریک از پیشنهادات مختار است.
۷- چنانچه برندگان نفراول ودوم وسوم حاضر به خرید نباشند سپرده انان به نفع شهردار ی ضبط خواهد شد.
سایر موارد دراسناد مزایده موجود می باشد و پیشنهاد دهندگان در مهلت مقرر باید کلیه اسناد و فرم های مربوطه را با قید اینکه مورد قبول است امضا و ضمیمه پیشنهاد کرده ونسبت به ثبت و بارگزاری اسناد تکمیل شده مزایده و سپرده مزایده و پیشنهاد قیمت را پاکات (الف وج) در سامانه اقدام نمایند.

رحمان بردی قاضی لار - شهردار
۱۲۲۲

نوبت دوم

آگهی تجدید مزایده عمومی
فروش واحدهای تجاری شهرداری بندرترکمن

شهرداری بندرترکمن درنظردارد به استناد ماده ۱۳ آیین نامه مالی شهرداری های و بند ۱ صورتجلسه شماره ۳٤ مورخ ۱٤۰٤.۲.۷ شورای اسلامی شهر نسبت به فروش ۱۲ واحد از ۱۸ واحد تجاری واقع درپلوار مرحوم عابدی کر - جنب cnG شهرداری طبق شرایط ذیل ازطریق سامانه تدارکات الکترونیکی دولت (ستاد) اقدام نماید.

کلیه مراحل برگزاری مزایده تا ارایه پیشنهاد متقاضیان و بازگشایی پاکات ازطریق درگاه سامانه تدارکات الکترونیکی دولت (ستاد) اقدام نماید. کلیه مراحل برگزاری مزایده تا ارایه پیشنهاد متقاضیان و بازگشایی پاکات از طریق درگاه سامانه تدارکات الکترونیکی دولت (ستاد) به ادرس www.setadiran.ir انجام خواهد شد.

متقاضیان میتوانند جهت دریافت اطلاعات بیشتر درخصوص اسناد مزایده به نشانی بندرترکمن - خ شهرداری - شهرداری بندرترکمن واحد قراردادها مراجعه ویا با شماره تلفن ۰۹۱۱۹۵۰۲۵۰٤ تماس حاصل فرمایید.

*شرایط شرکت در مزایده:
۱- واریز مبلغ شرکت در مزایده: ۵ درصد قیمت پایه کارشناسی
۲- تاریخ انتشار مزایده در سامانه مورخ ۱٤۰٤.٦.۹
۳- مهلت دریافت اسناد از سامانه: تا ساعت ۱۹ بعدازظهر مورخ ۱٤۰٤.٦.۱٦
٤- مهلت ارسال پیشنهادات: تا ساعت ۱۹ بعدازظهر مورخ ۱٤۰٤.٦.۲۷
۵- زمان و مکان بازگشایی پاکات: ساعت ۱۰ صبح مورخ ۱٤۰٤.٦.۳۰ در دفتر شهردار برگزار میگردد.
٦- شهرداری دررد یا قبول هریک از پیشنهادات مختار است.
۷- چنانچه برندگان نفراول ودوم و سوم حاضر به خرید نباشند سپرده انان به نفع شهرداری ضبط خواهد شد.
سایر موارد در اسناد مزایده موجود می باشد و پیشنهاد دهندگان در مهلت مقرر باید کلیه اسناد و فرم های مربوطه را با قید اینکه مورد قبول است امضا و ضمیمه پیشنهاد کرده ونسبت به ثبت وبارگزاری اسناد تکمیل شده مزایده و سپرده مزایده و پیشنهاد قیمت را پاکات (الف وج) درسامانه اقدام نمایند.

رحمان بردی قاضی لار - شهردار
۱۲۲۱

آگهی دعوت به مجمع عمومی عادی بطور فوق العاده
شرکت مدیریت سرمایه وداد پویا (سهامی خاص)
به شماره ثبت ۳۲۳۴۸۹ و شناسه ملی ۱۰۱۰۳۶۳۹۴۸۸

بدینوسیله از کلیه سهامداران شرکت مدیریت سرمایه وداد پویا (سهامی خاص) و یا نمایندگان قانونی آنان دعوت بعمل می آید تا در جلسه مجمع عمومی عادی بطور فوق العاده شرکت که در ساعت ۹ روز شنبه مورخ ۲۹ /۰٦/ ۱٤۰٤ در دفتر شرکت واقع در تهران خیابان دولت بین چهارراه قنات و بلوار کاوه شماره ۲۸۹ برگزار می گردد حضور بهم رسانند.

*دستور جلسه:
✔ انتخاب اعضای هیات مدیره
✔ سایر مواردی که در صلاحیت مجمع عمومی عادی بطور فوق العاده باشد.

هیئت مدیره شرکت مدیریت سرمایه وداد پویا (سهامی خاص)
۱۲۸۱

آگهی دعوت مجمع عمومی فوق العاده (نوبت دوم)
شرکت میثم رباط دام (سهامی خاص)
به شماره ثبت ۱۸۹ و شناسه ملی ۱۰۸۶۲۰۰۲۵۱۰

با توجه به عدم حد نصاب تعداد حاضرین در مجمع عمومی فوق العاده نوبت اول مورخ ۱٤۰٤/۰٦/۰۸ ساعت ۱۰ صبح، بدینوسیله از کلیه سهامداران و نمایندگان قانونی شرکت میثم رباط دام (سهامی خاص) به شناسه ملی ۱۰۸٦۲۰۰۲۵۱۰ دعوت بعمل می آید تا در جلسه مجمع عمومی فوق العاده (نوبت دوم) که در تاریخ ۱٤۰٤/۰٦/۲۷ ساعت ۱۰ صبح در محل قانونی شرکت برگزار می گردد حضور بهم رسانند.

*دستور جلسه:
✔ نقل و انتقال اختیاری

مقام دعوت کننده: هیئت مدیره
۱۲۷۱

آگهی دعوت مجمع عمومی فوق العاده
شرکت قزوین مرغ (سهامی خاص)
به شماره ثبت ۱۴۹۶ و شناسه ملی ۱۰۸۶۱۴۰۴۵۳۰

بدین وسیله از کلیه سهامداران و یا نمایندگان قانونی سهامداران دعوت به عمل می آید تا در جلسه مجمع عمومی فوق العاده شرکت قزوین مرغ (سهامی خاص) به شماره ثبت ۱٤۹٦ و شناسه ملی ۱۰۸٦۱٤۰٤۵۳۰ که مورخ ۰۳ / ۰۷ / ۱٤۰٤ راس ساعت ۱۲ به نشانی : استان قزوین - شهرستان قزوین - بخش مرکزی - شهر قزوین - سپه - خیابان شهدا - پلاک ۲۲۷ - طبقه اول کد پستی : ۳٤۱۸٦۱۱۸٦٤۳ تشکیل میگردد حضور به هم رسانید.

*دستور جلسه:
✔ تصمیم گیری در خصوص افزایش سرمایه

هیئت مدیره شرکت
۱۲۷۳

آگهی دعوت مجمع عمومی عادی به طور فوق العاده
شرکت قزوین مرغ (سهامی خاص)
به شماره ثبت ۱۴۹۶ و شناسه ملی ۱۰۸۶۱۴۰۴۵۳۰

بدین وسیله از کلیه سهامداران و یا نمایندگان قانونی سهامداران دعوت به عمل می آید تا در جلسه مجمع عمومی عادی به طور فوق العاده شرکت قزوین مرغ (سهامی خاص) به شماره ثبت ۱٤۹٦ و شناسه ملی ۱۰۸٦۱٤۰٤۵۳۰ که مورخ ۰۳ / ۰۷ / ۱٤۰٤ راس ساعت ۱۰ به نشانی: استان قزوین - شهرستان قزوین - بخش مرکزی - شهر قزوین - سپه - خیابان محمدیه - خیابان شهدا - پلاک ۲۲۷ - طبقه اول کد پستی : ۳٤۱۸٦۱۱۸٦٤۳ تشکیل میگردد حضور به هم رسانید.

*دستور جلسه:
✔ تصمیم گیری در خصوص انتخاب بازرسان

هیئت مدیره شرکت
۱۲۷۲

آگهی دعوت مجمع عمومی عادی بطور فوق العاده
شرکت سیم و کابل قزوین (سهامی خاص)
به شماره ثبت ۱۰۴۷ و شناسه ملی ۱۰۸۶۱۴۱۵۱۵۶

بدین وسیله از کلیه سهامداران و یا نمایندگان قانونی سهامداران دعوت به عمل می آید تا در جلسه مجمع عمومی عادی بطور فوق العاده شرکت سیم و کابل قزوین (سهامی خاص) به شماره ثبت ۱۰٤۷ و شناسه ملی ۱۰۸٦۱٤۱۵۱۵٦ که مورخ ۲۹ /۰٦/ ۱٤۰٤ راس ساعت ۱۱ به نشانی: استان قزوین - شهرستان آبیک - شهرک صنعتی کاسپین ۱ - خیابان رودکی- نبش خیابان شهریار-پلاک ۲۵ - کدپستی ۳٤٤۵۱۸۱۱۷٦ تشکیل می‌گردد حضور به هم رسانید.

*دستور جلسه:
✔ تصمیم گیری در خصوص انتخاب مدیران برای مدت ۲ سال
✔ تصمیم گیری در خصوص انتخاب بازرس اصلی و علی البدل برای سال مالی ۱٤۰٤
✔ استماع گزارش هیئت مدیره و بازرس قانونی
✔ بررسی ترازنامه و حساب سود و زیان سال مالی منتهی به اسفند ۱٤۰۳

سیم و کابل قزوین
۱۲۷۱

آگهی مفقودی

برگ سبز مینی بوس مدل ۱۳٦۵ به رنگ آبی با نوار سفید به شماره موتور ۳۳٤۹۱۱۱۰۱۰۳۱۹۳ و شماره شاسی ۱۱۱۳۱۱٦٤۰٤۰۲۵٤ و شماره پلاک ایران ٤۸ - ٦۱۲ ع ۵۲ به نام شهریار قربانی مهر مفقود گردیده و از درجه اعتبار ساقط می باشد.
۱۲۷۱

آگهی مفقودی

برگه سبز ماشین سواری سایپا هاچ بک کوییک QUIK R به شماره پلاک ایران ۵۷ - ۱۸۸ ه ۲۸ به شماره موتورM۱۵۵۵۲۲۲۳۷ به شماره شاسی NAPX۲۱۲AAS۱۳۲۰۳٦۸ مفقود گردیده و از درجه اعتبار ساقط می باشد.
۱۲۷۱