خبرها از عالم علم

کشف ویروس جدیدی که توسط خفاش منتقل می‌شود

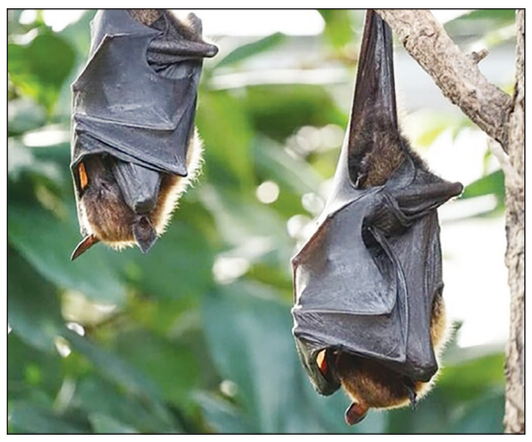

دانشـمندان اسـترالیایی ویروس جدیـدی را در خفاش ها شناسـایی کرده‌اند که گامی مهم در ردیابی بیماری‌های عفونی نوظهور است.

به گزارش مهر به نقل از شـینهوا، بر اسـاس بیانیه سـازمان تحقیقات علمـی و صنعتی مشـترک المنافـع ((CSIROاین ویـروس که ویروس «سالت گالی» نام دارد، در نمونه‌های ادرار خفاش جمع‌آوری شده در ایالت کوئینزلند اسـترالیا شناسایی شد و متعلق به خانواده هنیپاویروس است که شامل ویروس‌های کشنده هندرا و نیپا می‌شود.

محققـان بـا موفقیت ویـروس را در آزمایشـگاه مرکـز آمادگی برای بیماری‌هـای اسـترالیا (ACDP) در جیلونـگ ایالت ویکتوریـا در مرکز تحقیقات علمی و صنعتی مشترک المنافع استرالیا جدا و رشد دادند.

هنیپاویروس‌ها به دلیل سـابقه شـیوع شدید، توسط سـازمان جهانی بهداشت به عنوان عوامل بیماری‌زای اولویت‌دار در نظر گرفته می‌شوند.

با این حال، «جنیفر بار»، نویسـنده اصلی این مطالعه، گفت: «در حال حاضر هیچ دلیل فوری برای هشـدار وجود ندارد. نمونه‌ها نشـان می‌دهند کـه ویـروس Salt Gully حداقل از سـال ۲۰۱۱ در خفاش‌ها در گردش بوده است و هیچ مدرکی مبنی بر ایجاد بیماری در انسان یا حیوانات وجود ندارد.»

وی افزود: «یافته‌های اولیه آزمایشـگاهی نشان می‌دهد که این ویروس سـلول‌ها را به طور متفاوتی از هنـدرا و نیپا آلوده می‌کند، به این معنی که پتانسیل آن برای ایجاد بیماری هنوز ناشناخته است.»

بر اسـاس تحقیق منتشـر شـده در مجله بیماری‌های عفونی نوظهور، وابسـته بـه مراکز کنترل و پیشـگیری از بیماری‌های ایـالات متحده، این کشـف به دانشـمندان اجازه می‌دهد تا آزمایش‌های تشـخیصی را توسعه دهنـد و آمادگـی اسـترالیا را در صورت سـرایت بیماری به انسـان یا دام بهبود بخشند.

یک متخصص بیماری‌های عفونی:

بیماران سرطانی واکسن آنفولانزا تزریق کنند

یک متخصـص بیماری‌های عفونـی گفت: افرادی با سیسـتم ایمنـی ضعیـف، از جمله بیمـاران تحت شیمی‌درمانی، باید واکسـن آنفولانزا را برای اثربخشی حداکثری در زمان‌بندی دقیق تزریق کنند.

به گزارش رادیو سـلامت، در شرایطی که نگرانی‌ها درباره سـلامت افراد با سیسـتم ایمنـی ضعیف رو به افزایش اسـت، موضوع تزریق واکسـن آنفولانزا به یکی از بحث‌هـای اصلـی حوزه بهداشـت و درمـان تبدیل شـده اسـت و علی اسـداللهی، متخصص بیماری‌های عفونی با قاطعیت گفت:افرادی که سیسـتم ایمنی‌شان ضعیف اسـت، حتی بیماران سرطانی که شیمی‌درمانی می‌شـوند، حتمـاً بایـد واکسـن آنفولانـزا را تزریـق کنند.

وی افزود: آنفولانزا در این افراد می‌تواند به سـرعت گسـترش یابد و به ارگان‌هـای حیاتی مانند ریه، مغز و قلب آسیب جدی برساند، در حالی که یک سرماخوردگی معمولی معمولاً خطر چندانی ندارد.

نکته طلایی در زمان‌بندی

اسـداللهی با تاکیـد فراوان بـر زمان‌بندی صحیح تزریق واکسـن، هشـدار داد: اگر واکسن در طول دوره شـیمی‌درمانی تزریق شـود، بدن عملاً قـادر به تولید آنتی‌بـادی کافی نخواهـد بود و واکسیناسـیون بی‌اثر می‌شـود. راه حل این چالش، بـه گفته این متخصص، رعایت یک فاصله زمانی حیاتی است؛ حتماً باید حداقل یک هفته تا ده روز بین آخرین تزریق شـیمی‌درمانی و تزریق واکسن آنفولانزا فاصله باشد. این زمان به سیستم ایمنی فرصت می‌دهد تا کمی بهبود یابد و بتواند پاسخ مؤثری به واکسن بدهد.

این توصیه مهم از سـوی متخصصـان، نویدبخش راهی مطمئن برای حفظ سـلامت افراد آسیب‌پذیر در برابر ویروس آنفولانزا است.

ثبت ۲۴ هزار و ۹۱۷ مأموریت اورژانس تهران در هفته گذشته

اورژانس تهران در هفته گذشـته بیش از ۲۴ هزار مأموریـت انجام داد که حدود ۲۰ درصد آن ترافیکی و ۸۰ درصد غیرترافیکی بوده است؛ همچنین بیش از دو هزار تماس مزاحم با مرکز ۱۱۵ ثبت شد.

بـه گـزارش روابـط عمومـی اورژانـس تهـران، محمداسـماعیل توکلی رئیس اورژانس اسـتان تهران گفت:در هفته گذشته (۸ شـهریور الی ۱۴ شهریورماه ۱۴۰۴) مجمـوع ۲۴۹۱۷ در مرکـز ارتباطـات ۱۱۵ اورژانس اسـتان تهران (دیسپچ) ثبت شد که در پی این مأموریت‌ها ۶۱۸۹ مورد به مراکز درمانی انتقال یافتند و ۱۰۹۴۴ مورد نیز در محل از خدمات اورژانس اسـتفاده کردند.وی افزود:در این مدت ۵۹۱۲۵ تماس با مرکز دیسـپچ اورژانس اسـتان تهران برقرار شد که از این تعداد متأسـفانه ۲۱۰۰ تمـاس مزاحم (معادل ۳.۶ درصـد کل تماس‌ها) با این مرکز بوده اسـت و از مجموع مأموریت‌های ثبت شـده طی هفته گذشـته، ۴۸۰۷ مـورد حـوادث ترافیکـی (۱۹.۳ درصد از کل مأموریت‌ها) و ۲۰۱۱۰ (۸۰.۷ درصد از کل مأموریت‌ها) مورد حوادث غیر ترافیکی بوده است.

به گفتـه توکلی؛ اورژانس هوایی ۷ سـورتی پرواز داشته اسـت که در پی آن ۷ مصدوم به مراکز درمانی انتقال یافته اند.

خبر پزشکی

یک روان‌شناس بالینی در اصفهان:

شادی، کلید سلامت روانی جامعه است

یک روان‌شناس بالینی در اصفهان گفت:شـاد بودن صرفـاً خوش‌گذرانی نیسـت؛ سـرمایه‌ای اجتماعی اسـت کـه جامعه را در برابـر بحران‌ها مقاوم می‌کند.

ملینا شیرانی در گفت‌وگو با ایسنا با تأکید بر اهمیت شـادی در سلامت روانـی جامعه اظهار کرد:شـادی یک انتخاب صرف نیسـت، بلکـه یک نیاز بنیادی برای تضمین سلامت روان و تاب‌آوری اجتماعی است.

وی افزود:شادی همانند غذا و خواب، برای زندگی ضروری است و نباید آن را صرفاً در قالب تفریحات گذرا تعبیر کرد.

این روان‌شـناس بالینی ادامه داد:در بسیاری از جوامع پیشرفته، شادی جزء اصلی سیاسـت‌گذاری‌های عمومی قرار گرفته اسـت، اما در کشـور ما شـادی بیشتر به مناسـبت‌ها محدود شـده و کمتر به‌صورت روزمره تجربه می‌شود.

شیرانی با اشاره به اهمیت شادی پایدار بیان کرد:شادی واقعی، احساسی از امنیت روانی، رضایت زندگی و امید به آینده است.

وی افزود:اگر شـادی را تنها به شـکل سرگرمی‌های کوتاه‌مدت ببینیم، نمی‌توانیم انتظار نشاط واقعی در جامعه را داشته باشیم.

این روانشناس درباره موانع عمده شادی در ایران گفت: مهم‌ترین مانع، فشارهای اقتصادی است؛ وقتی بخش عمده انرژی روانی مردم صرف تأمین نیازهای اولیه می‌شـود، فرصتی برای شادی باقی نمی‌ماند، همچنین کمبود فضاهای عمومی شـاد مانند پارک‌ها، رویدادهـای فرهنگی و هنری، مانعی قابل‌توجه است.

شـیرانی فرهنگ‌سـازی ناکافی در مورد شـادی را یکی دیگر از موانع دانسـت و افزود: در برخی گفتمان‌ها شـادی را به‌نوعـی رفتار بی‌اهمیت یا حتی ناپسـند می‌دانند. این نگاه باید از پایه تغییر کند. رسـانه‌ها نیز نقش تعیین‌کننـده‌ای دارند؛ تمرکز بـر بحران‌ها و اخبار منفی، به‌تدریج جامعه را به سمت ناامیدی می‌برد.

وی درباره نقش فردی در تجربه شادی تأکید کرد: مردم می‌توانند برای شادی خود تلاش کنند، اما در غیاب فضای عمومی سالم، این تلاش‌ها اثرات موقتی خواهد داشـت. شادی باید به‌عنوان حق اجتماعی شناخته شود و در سیاست‌ها لحاظ شود.

این روانشـناس بالینی در ادامه درباره نسل جوان اظهار کرد:نسل جوان امروز شادی را در امکان خلق، خلاقیت و آزادی جست‌وجو می‌کنند.اگر این فضاها فراهم نشـود، سـرخوردگی گسـترش می‌یابد و ممکن است به انزوا، مهاجرت یا رفتارهای پرخطر منجر شود.

شـیرانی در پاسـخ به این‌که نقش خانواده در ایجاد شـادی چیسـت، گفت:خانـواده اولیـن محیطی اسـت که کـودک مفهوم شـادی را در آن می‌آموزد.خانـواده‌ای کـه پـر از تنش و بدون شـوخ‌طبعی باشـد، فرزندی مضطرب می‌پرورد. در مقابل، خانواده‌ای که لحظات خنده و صمیمیت دارد، کودکی باروحیه سالم‌تر تربیت می‌کند.

آگهی تاسیس شرکت سهامی خاص همتا پردازش بازار

درتـاریخ ۱۴۰۲/۱۱/۳۰ بـه شـماره ثبـت ۶۲۷۰۷۶ بـه شناسـه ملـی ۱۴۰۱۳۱۰۲۱۰۲ ثبت و امضا ذیل دفاترتکمیل گردیده که خلاصـه آن بـه شرح زیر جهت اطلاع عموم آگهی میگردد. موضوع فعالیت: کسب و کـار الکترونیک، خدمات نوآورانه آنلاین (نـوآوری در مـدل کسـب و کـار و فناوری های مورد استفاده) ارائه خدمات مجاز بازاریابی الکترونیکی، غیـر هرمی و غیر شبکه ای – واردات، صادرات، خریـد و فـروش و بازرگـانی کالا و خدمات مجاز – توسعه، فروش ،مشاوره تجزیه و تحلیـل، نظـارت فنی، پیاده سازی، پشتیبانی و نگهداری فنی و عرضه خـدمات مربـوط بـه سیستمهای یکپارچه سازمانی، سیستم های مدیریت ارتبـاط بـا مشـتریان، اتوماسیون انبار، توزیـع کـالا، خـدمات مشـاوره مـدیریت در خصـوص مدیریت استراتژیک، مدیریت منابع انسانی بازاریابی مجاز غیر هرمی، غیـر الکترونیک و غیر شبکه ای و توسعه خدمات نـوین فنـی، طراحـی، پیـاده سازی و بهینه سـازی فراینـدها، افتتـاح حسـابهای بـانکی و اخـذ وام و تسهیلات و اعتبارات از کلیه بانک ها و موسسات مالی و اعتباری دولتی و خصوصی داخلی یا خارجی برای شرکت – شرکت در مناقصات، پیمان ها و مزایدات دولتی و خصوصی و عقد قرارداد با سازمانها، نهادها، ادارات و شرکتها و موسسات دولتی و غیر دولتی در زمینه موضوع فعالیت شـرکت، شرکت در نمایشگاههای داخلی و خـارجی، انجـام فعالیـت هـای مجـاز تجاری و بازرگانی و اقتصادی، خرید و فروش کالا و خدمات مجاز، اخذ و اعطای نمایندگی، انعقاد قرارداد با اشخاص حقیقی و حقـوقی، تجـارت الکترونیک غیر هرمی و خرید و فروش اینترنتی انواع کالا و خدمات مجاز از طریق ایجاد و راه اندازی پایگاه اینترنتی (وبسایت) سامانه های تجـاری اینترنتی اپلیکیشن موبایل و فروشگاه های مجازی پس از اخـذ مجوزهـای لازم ارائه انواع خدمات مجاز تجاری و تخصصی و تحت شبکه یا تحـت وب با برنامه های کاربردی موبایل بصورت بسته های نرم افزاری(غیرهنری و غیرفرهنگی) و زیرساختهای فناورانه ،طراحی ،تولید، خرید، فـروش، راه اندازی پشتیبانی کلیه تجهیـزات و سـخت افزارهـای مـرتبط بـا تجـارت الکترونیک و فناوری اطلاعات و ارتباطـات و توسـعه، فـروش، مشـاوره، تجزیه و تحلیل نظارت فنی، پیاده سـازی، پشـتیبانی و نگهـداری فنـی و عرضه خدمات مربوط با نرم افزارهای مرتبط با تجـارت الکترونیـک و بـر بستر فناوری اطلاعـات و ارتباطـات (تلفـن همـراه و ثابـت) اسـتفاده از خدمات مجاز بازاریابی (غیرهنری و غیرفرهنگی) و ارائـه خـدمات مجـاز بازاریابی (غیرهنری و غیرفرهنگی) به مشتریان در فضای مجازی و بر بستر فناوری اطلاعات پس از اخذ مجوزهـای لازم مشـارکت و یـا اسـتفاده از خدمات اپراتورهای تلفن همراه کشور (از جمله خدمات پرداخت و ارزش افزوده) برای ارائه و تجاری سازی سرویسهای مختلف با استفاده از بستر و ابزارهای فناوری اطلاعات و ارتباطات از قبیل پایگاه اینترنتی و اپلیکیشـن موبایل سرمایه گذاری و مشارکت با سایر شرکتها برای راه اندازی و بهـره برداری از طرح های مختلف در موضوع فعالیت شرکت. درصورت لـزوم پس از اخذ مجوزهای لازم از مراجع ذیربط مدت فعالیت: از تاریخ ثبت به مدت نامحدود مرکز اصلی: استان تهران، شهرستان تهران، بخـش مرکـزی، شهر تهران، سازمان برنامه جنوبی، خیابان شهید علی شایان فر (۲۱ شـرقی دوم)، خیابان لاله جنـوبی، پـلاک ۵، طبقـه همکـف، واحـد ۲ کدپسـتی ۱۴۸۴۹۳۳۸۹۳ سرمایه شخصیت حقوقی عبارت است از مبلـغ ۱،۰۰۰،۰۰۰ ریال نقدی منقسم به ۱۰۰ سهم ۱۰۰۰۰ ریالی تعداد ۱۰۰ سـهم آن بـا نـام عادی مبلغ ۳۵۰۰۰۰ ریال توسـط موسسـین طـی گـواهی بـانکی شـماره ۲۶۲/۰۲/۷۸۶ مورخ ۱۴۰۲/۱۱/۰۹ نزد بانک پاسـارگاد شـعبه سـی متـری نیروی هوایی با کد ۲۶۲ پرداخت گردیده است والباقی در تعهد صـاحبان سهام می باشد اعضا هیئت مدیره خانم حمیده قربانیان رفعـت بـه شـماره ملی ۰۰۲۰۳۶۲۰۹۹ به سمت نایب رئیس هیئت مدیره به مدت ۲ سال آقای سعید قربانیان رفعت به شماره ملی ۰۰۸۱۳۹۲۷۶۱ به سمت مـدیرعامل بـه مدت ۲ سال و به سمت عضو اصلی هیئت مدیره به مـدت ۲ سـال خـانم نارینه ترچونیان به شماره ملی ۴۳۱۰۴۲۰۶۱۳ به سمت رئیس هیئت مـدیره به مدت ۲ سال دارندگان حق امضا : کلیه اوراق و اسـناد بهـادار و تعهـد آور شرکت از قبیل چک، سفته، بروات، قراردادها عقود اسلامی و همچنین کلیه نامه های عادی و اداری باامضاء مدیرعامل به تنهایی همـراه بـا مهـر شرکت معتبر می باشد. اختیارات مدیر عامل : طبق اساسنامه بازرسان آقای مجید علی به شماره ملی ۰۰۱۱۵۷۲۲۲۱ به سمت بازرس اصلی به مدت ۱ سال خانم سحر علیزاده به شماره ملی ۰۷۸۰۲۹۷۴۹۰ به سمت بازرس علی البدل به مدت ۱ سال روزنامه کثیر الانتشار آفرینش جهت درج آگهی های شرکت تعیین گردید. ثبت موضوع فعالیت مذکور به منزله اخـذ و صـدور پروانه فعالیت نمی باشد.

۲۳۲–د

سازمان ثبت اسناد و املاک کشور
اداره ثبت شرکت ها و موسسات غیرتجاری تهران (۱۹۹۳۵۷۰)

آگهی موضوع ماده ۳ قانون و ماده ۱۳ آیین نامه قانون تعیین تکلیف وضعیت ثبتی اراضی و ساختمان های فاقد سند رسمی

نظر به اینکه برابر رأی شماره ۸۶۲۸ مورخ ۱۴۰۴/۰۵/۱۳ صادره از هیات موضـوع قـانون تعیین تکلیف وضعیت ثبتی اراضی و ساختمان های فاقد سند رسمی مستقر در واحد ثبتی ناحیه یک اهواز تصرفات مالکانه و بلامعارض متقاضی در قسمتی از پلاک ۸۹۵/۵۸ بخش ۷ اهواز که حکایت از احراز مالکیت متقاضی نسبت به ملک مورد تقاضا و انتقال ملـک از مالک رسمی (طی قرارداد فروش شماره ۹۴/۲/۲۹/۱۴۰۰/۱۴۱۶۱۵ مورخ ۱۴۰۰/۶/۲۰ بنیاد مستضعفان انقلاب اسلامی و سایر مالکین مشاعی) به متقاضی زهرا سعید طرفـاوی فرزنـد احمد شماره شناسنامه ۷۸۴۶ کد ملی ۱۷۵۷۰۱۵۲۸۰ صادره اهواز نسبت به ششدانگ یک باب ساختمان به مساحت ۲۹۰/۰۹ متر مربع در قسمتی از پلاک فوق خریداری شده طبـق شرح صدر آگهی و انتقال ملک از مالک رسمی بنام وی محرز گردیده است. لذا به منظـور اطلاع عموم مراتب در دو نوبت به فاصله پانزده روز در روزنامه های محلی و کثیرالانتشار سراسری آگهی می گردد در صورتی که اشخاص نسبت به صدور سند مالکیـت متقاضـی اعتراضی داشته باشند میتوانند از تاریخ انتشار اولین آگهی به مدت دو ماه اعتراض خـود را به این اداره تسلیم و پس از اخذ رسید ظرف مدت یک ماه از تـاریخ تسـلیم اعتـراض، دادخواست خود را به مرجع قضائی تقدیم نمایند . بدیهی است در صورت انقضای مـدت مذکور و عدم وصول اعتراض طبق مقررات سند مالکیت صادر خواهد شد.ضـمنا صـدور سند مالکیت مانع از مراجعه متضرر به دادگاه نخواهد بود.

(تاریخ انتشار نوبت اول :۱۴۰۴/۰۶/۱۷)
(تاریخ انتشار نوبت دوم: ۱۴۰۴/۰۷/۰۲)

شناسه:۱۹۹۰۰۱۵/۸۵۸–ش

رییس اداره ثبت اسناد و املاک ناحیه یک اهـواز – بهزاد مردانی

آگهی تغییرات شرکت سهامی خاص گروه صنعتی پیوند صنعت دانش به شناسه ملی ۱۰۱۰۳۳۰۳۹۴۸ و به شماره ثبت ۱۷۰۷

به اسـتناد صورتجلسـه مجمـع عمـومی عـادی بطـور فـوق العـاده مـورخ ۱۴۰۴/۰۵/۰۱ تصمیمات ذیل اتخاذ شد: آقای علی رحیمـی بـه شـماره ملـی ۰۰۲۰۱۱۶۶۹۱ به سمت عضو اصلی هیئت مدیره تا تاریخ ۱۴۰۶/۰۵/۰۱ و بـه سمت نایب رئیس هیئت مدیره تا تـاریخ ۱۴۰۶/۰۵/۰۱ آقـای محمـد مهـدی رحیمی به شماره ملی ۰۰۲۳۰۱۵۸۳۷ به سمت عضو اصلی هیئـت مـدیره تـا تاریخ ۱۴۰۶/۰۵/۰۱ آقای مسیب رحیمی بـه شـماره ملـی ۴۶۲۳۰۷۹۳۰۹ بـه سمت عضو اصلی هیئت مدیره تا تاریخ ۱۴۰۶/۰۵/۰۱ و به سمت رئیس هیئت مدیره تا تاریخ ۱۴۰۶/۰۵/۰۱ و به سمت مـدیرعامل تـا تـاریخ ۱۴۰۶/۰۵/۰۱ انتخاب گردیدند. امضاءکلیه اوراق واسناد بهاد ار وتعهـد آوراز قبیـل چـک. سفته، بروات و قرارداد ها وعقود اسلامی و نامه های عادی اداری با امضـای مدیرعامل بتنهایی همراه با مهر شرکت معتبر میباشد . آقای ابوالفضل کریمـی یکتا به شماره ملی ۰۰۳۶۰۹۱۰۱۴ به سمت بازرس علی البدل تا پایـان سـال مالی و موسسه حسابرسی قواعد به شناسـه ملـی ۱۰۱۰۳۲۲۵۱۰۶ بـه سـمت بازرس اصلی تا پایان سال مالی انتخاب گردیدند. ترازنامه و حساب سـود و زیان سال مالی ۱۴۰۳ مورد تصویب قرار گرفت.

۲۳۱–د

اداره کل ثبت اسناد و املاک استان تهران
مرجع ثبت شرکت ها و موسسات غیرتجاری قدس (۱۹۹۳۵۵۶)

آگهی تغییرات شرکت سهامی خاص تجارت گستر کامان به شناسه ملی ۱۴۰۱۲۴۰۳۸۱۲ و به شماره ثبت ۶۱۵۴۴۴

به استناد صورتجلسه مجمع عمومی فوق العاده مورخ ۱۴۰۴/۰۵/۰۱ تصـمیمات ذیـل اتخاذ شد محل شرکت به آدرس استان تهران، شهرستان تهران، بخش مرکـزی، شـهر تهران، نارمک، خیابان شهید محمدرضا عبادی، خیابان شهید سردار عباس نیلفروشـان (فرجام)، پلاک ۴۵۳، طبقه ۲، واحد جنوبی به کد پستی: ۱۶۸۴۹۵۸۵۶۶ تغییر یافـت و ماده مربوطه دراساسنامه اصلاح گردید.

۲۳۳–د

سازمان ثبت اسناد و املاک کشور
اداره ثبت شرکت ها و موسسات غیرتجاری تهران (۱۹۹۶۰۸۴)

جدول

۷۷۹۷

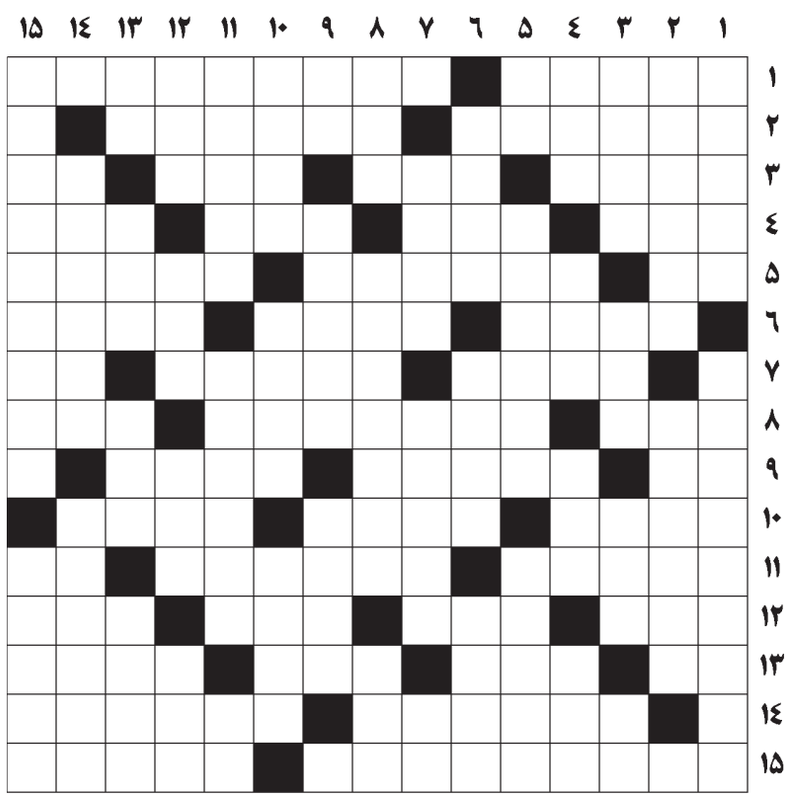

افقی

۱-همراهان همیشگی ما - انزواطلبی و مردم گریزی ۲-اسـباب چینی - از نیروهای سـه‌گانه ۳-از گل هـای بهاری - زمسـتان - قـارچ روی نان - گونه و رخسار ۴-کتاب بریان - از درختان همیشـه بهار - جای خالـی از هوا - در اصطلاح گیاه شناسـی یاخته‌های ریز رستنی نهان‌زاست ۵-شـبیه و ماننـد - کلید داران بهشـت- طبقه زحمتکـش جامعه ۶-نوعی پسـوند اسـت- بها بازار - شـریف و بلندپایه ۷-تلوین شـده - بس کردن - گرداگرد دهان ۸-راه رفتن به قصد تفرج - نقل سـفید - ناگهان ۹-حرف جمع - خواهر و برادر غیرواقعی - شـهر بـزرگ نیمروز ۱۰-خلق خوشـی ندارد - زیباتر - از فـرآورده های لبنی ۱۱-ناامید شـدن - ترازوی بزرگ فرنگی - عزیز عرب۱۲-نداکننـده - همـراه - بـرف و باران از اوست- دزد خانگی ۱۳-عدد تنفسی - شیر تازی - سـازنده عمارت- فیلم نما ۱۴-در فیلم ببینید - از گیاهـان خوشـبوی دارویی بـا گلهای زیبا ۱۵-عنوان کتابی از گوستا و فلوبر - راه راست

عمودی

۱-مددکار است- از آثار ماکسیسم گورکی ۲-از میوه‌های مربایی - مبارک باد ۳-مقام و درجه - گاهی از مرحله می شوند - دوام و همیشگی - هنوز ادب نشـده ۴-نوعی یقه - اسباب خانه - سر و سـامان - زینتگر ۵-ساز از باطلاق آمده - چاره جو و حلال مشکل - اسلوب و روش۶-پروسعت- تنها و بی مانند - بافرهنگ۷-تجربه نشـده - زحمتکش است- طرف و جانب۸-هلاک- پرنده آهنیـن بال - از الفبای یونانی ۹-از به‌پاکردنیها - با رعب و هراسـنان خود را از بیابـان فراهم مـی آورد - زبان عرب زبان ۱۰-ریخـت و قیافه - لجاجت و ناسازگاری - گوشت بریان ۱۱-دارای ناخالصی - شایسته و سزاوار - نفس بلند ۱۲-خوش لباس اسـت- از حروف استثنا - عضو پرواز - پسر ۱۳-حرف دهن کجی - با مرج به‌هم ریخته می‌شـود - سریشـم - ترویج کننده ۱۴-تخم‌مرغ سـرخ کرده - پایتخت سرزمین کاسترو ۱۵-شـاه فراری ساسانی - مشهور و معروف

حل جدول شماره قبل

	۱	۲	۳	۴	۵	۶	۷	۸	۹	۱۰	۱۱	۱۲	۱۳	۱۴	۱۵
۱	س	ت	ا	ر	ه	■	ه	م	و	ک	ل	و	ب	ی	ن
۲	ت	ر	س	ی	د	ن	■	ا	ر	ز	ا	ن	ی	■	ا
۳	ا	و	و	ل	■	م	ک	ب	■	م	ت	ا	■	ا	ت
۴	ی	خ	ه	■	د	ا	و	■	ب	ه	ا	■	ا	م	ی
۵	ش	ش	■	ر	ا	م	ی	ن	■	ر	و	ی	ی	ن	ن
۶	■	ک	ر	ب	ن	■	ر	ی	خ	ت	■	س	ت	ر	ک
۷	د	■	ق	ا	ی	ن	■	م	ت	ن	و	ع	■	ا	ه
۸	م	ن	ت	■	ا	د	م	ب	ر	ف	ی	■	ا	ل	ا
۹	ب	ر	■	ا	ل	م	ا	س	■	ر	ت	ا	م	■	م
۱۰	ر	د	ا	س	■	ا	ن	م	ا	■	ر	د	ا	س	■
۱۱	ا	ب	س	ت	ن	■	د	ل	ف	ر	ی	ب	■	ا	ت
۱۲	و	ا	ت	■	ا	ب	ن	■	ر	ا	ن	■	ا	ر	س
۱۳	ر	ن	■	ر	ب	ی	■	غ	ا	ب	■	ش	ی	د	ا
۱۴	د	■	ب	ا	ی	ر	و	ن	■	و	ا	ر	و	ن	ه
۱۵	ن	ا	ت	ی	ن	ک	ه	ا	م	■	ه	ا	ب	ی	ل