خبر

معاون شهردار تهران عنوان کرد:

احداث شهرک بازیافت در تهران

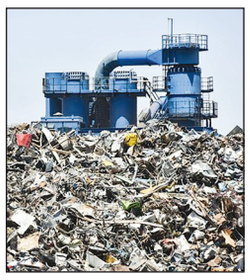

معاون خدمات شهری شهرداری تهران در مراسم کنشگران اجتماعی شهر تهران گفت: در بین مردم نیاز به فرهنگ‌سازی در تفکیک از مبدا داریم؛ از سوی دیگر نیز احداث شهرک بازیافت، بحث زباله‌سوزها و مقابله با بازیافت‌های غیرمجاز و غیربهداشتی از جمله اقدامات در حال انجام شهرداری است.

به گزارش ایسنا، مراسم کنشگران اجتماعی شهر تهران با عنوان «همیاران تهران دوست‌داشتنی» و با حضور شهردار تهران، اعضای شورای شهر تهران و جمعی از مدیران شهری در سالن مرکز همایش‌های برج میلاد برگزار شد.

محسن قصاتلو، مدیرعامل سازمان مدیریت پسماند در این مراسم با اشاره به فعالیت همیاران حوزه پسماند اظهار کرد:این همیاران فرهنگ پسماند را به مردم نشان می‌دهند؛ ما نیاز به کار فرهنگی بیشتری داریم. مشارکت بیشتر در خصوص طرح نوماند موجب کاهش زباله می‌شود و نظافت در سطح شهر وضعیت بهتری پیدا خواهد کرد. ما می‌خواهیم همه خانواده‌ها با نوماند بیشتر آشنا شوند و در محلات این مساله را ترویج دهیم. هدف اصلی ما تفکیک از مبدا از خانه است؛ ۱۲ هزار نفر از مردم به طور مداوم و مستقیم در این طرح با ما همکاری دارند و کمپین نوماند را با مشارکت مردم آغاز خواهیم کرد.

در ادامه، داود گودرزی معاون شهردار تهران گفت: در شهر تهران مسائلی وجود دارد که برای حل آن اقدام مسئولان و همراهی مردم را می‌طلبد؛ مساله ترافیک، نظافت و رفت و روب، آلودگی هوا و زباله گردها نیاز به این دو فاکتور دارد. در موضوع آلودگی هوا برنامه اصلی توسعه ناوگان حمل و نقل عمومی شامل مترو، اتوبوس و افزایش ایستگاه‌هاست. شهروندان نیز باید بیشتر از خودروی خود از حمل و نقل استفاده کنند.

وی ادامه داد: در خصوص تفکیک از مبدا اگر از درون خانواده‌ها زباله خشک جدا شود، زباله گرد دیگر در مخازن زباله مورد نیازش را نمی‌تواند پیدا کند و این مساله موجب حذف زباله گردها می‌شود. خانواده‌ها باید پای کار بیایند تا مسائل حل شوند؛ برنامه‌های مختلفی طراحی شده تا در توسعه مساله تفکیک از مبدا به نتیجه برسیم تا شهر به پاکیزگی برسد. ما بیش از ۱۰۰۰ خانه محیط زیست در سطح شهر داریم که در این مسیر کمک حال شهر خواهند بود.

معاون خدمات شهری شهرداری تهران در پایان عنوان کرد: باید درصد میزان تفکیک از مبدا را بیشتر کنیم و به رشد مضاعف برسیم؛ نیاز به فرهنگ سازی در تفکیک از مبدا داریم. در موضوعات مرتبط با بازیافت و پسماند نیز طراحی‌های لازم صورت گرفته است. احداث شهرک بازیافت، بحث زباله‌سوزها و مقابله با بازیافت‌های غیرمجاز و غیربهداشتی از جمله اقدامات در حال انجام شهرداری است؛ ما با همه وجود تلاش می‌کنیم تا شهری دوست داشتنی تر ببینیم.

وزیر میراث فرهنگی:

هدف‌گذاری جذب ۹ و نیم میلیون گردشگر در سال ۱۴۰۴

وزیر میراث فرهنگی، گردشگری و میراث فرهنگی گفت:هدف‌گذاری امسال ما بین ۹ تا ۹ و نیم میلیون گردشگر خارجی بود که در فروردین و اردیبهشت به هدف خود رسیدیم.

به گزارش تسنیم، مراسم افتتاحیه هفته گردشگری با حضور سیدرضا صالحی امیری وزیر میراث فرهنگی، گردشگری و صنایع دستی برگزار شد.

در پایان این برنامه، سید رضا صالحی امیری وزیر میراث فرهنگی، گردشگری و میراث فرهنگی بیان کرد: گردشگری فراتر از اقصاد، عامل انسجام ملی، دیپلماسی فرهنگی، ارتباط ملت‌ها و مهم‌ترین کانون برای به تصویر کشیدن ایران زیباست که مانند خورشیدی در جغرافیای این جهان می‌درخشد و همه جهان می‌توانند از نور آن استفاده کنند.

وی افزود: امروز به دلیل تهاجم رژیم صهیونستی روزگار بر ما سخت شده اما اراده جامعه گردشگری قوی‌تر از دشمن است. این جامعه نجیب در جنگ ۱۲ روزه با تمام توان در کنار مردم ایران بود تا تصویر زیبایی از ایران را به نمایش بگذارد. در ۱۲ روز جنگ درهای هتل‌ها، اقامتگاه‌ها و بوم‌گردی‌ها به رویی مردم باز شد و این تصویر زیبا تاکنون آنگونه که شایسته است به تصویر کشیده نشده است.

وزیر میراث فرهنگی، گردشگری و میراث فرهنگی گفت: گردشگری یکی از ۳ اولویت اصلی رییس جمهور است و در راستای این اهتمام، مسیر درستی را با کشورهای همسایه چک می‌کردیم تا اینکه دشمن به ما تهاجم کرد. ملت ما مقابل تهاجم ایستاد، ما خسارت دیدم اما دشمن را از تهاجم پشیمان کردیم. اراده جامعه گردشگری بازگشت به شرایط ایده‌آل است و به زودی می‌بینید که به جایگاه والای خود خواهیم رسید.

صالحی‌امیری بیان کرد: فراهم کردن مشوق‌ها برای گردشگری به نحو احسن در جریان است و در این راستا، بانک مرکزی ۲۰ همت، صندوق توسعه ملی ۴ همت، بانک‌ها ۴ همت، از محل تبصره ۱۵، ۶ همت و ۲۰ درصد منابع هر استان به گردشگری تخصیص پیدا خواهد کرد. این آمار گرچه خوب است اما کافی نیست.

وی با بیان اینکه اراده کل دولت این است که شرایطی فراهم شود که جامعه بزرگ گردشگری احساس امنیت بکند، چه زیستی و چه مالی، گفت: برای اولین بار در تاریخ کشور، در این دولت ۵ مشوق مهم برای توسعه زیرساخت‌های گردشگری فراهم شد که زیرساخت قانونی آن را مجلس برای ما فراهم کرد.

وزیر میراث فرهنگی و گردشگری بخش خصوصی و تشکل‌ها را دو پایه مهم گردشگری دانست و گفت: بدون این دو گردشگری معنایی نخواهد داشت. بخش خصوصی هویت گردشگری است و باید حمایت شود. در راستای این دیدگاه، بخشی از اختیارات خود را به تشکل‌ها و استانداری‌ها تفیض کردیم تا ثابت کنیم دولت پزشکیان به خصوصی‌سازی باور دارد و عمل می‌کند.

وی با اشاره به توسعه روابط با کشورهای آسیای میانه، قفقاز، حوزه خزر، مالزی و کشورهای اسلامی گفت: هدف‌گذاری امسال ما بین ۹ تا ۹ و نیم میلیون گردشگر خارجی بود که در فروردین و اردیبهشت به هدف خود رسیدیم اما در خرداد و تیر و مرداد به دلیل جنگ آمار ما نزولی شد اما در شهریور در حال بازگشت به شرایط طبیعی هستیم و تا سال آینده به شرایط ایده‌آل خواهیم رسید.

آغاز اجرای طرح ویژه نظارت بر نانوایی‌ها

معاون برنامه‌ریزی و نظارت سازمان تعزیرات حکومتی از آغاز طرح نظارت برنانوایی‌ها خبر داد.

به گزارش ایسنا، محمدحسن سرابیان از آغاز اجرای طرح ویژه‌ای برای نظارت و برخورد با تخلفات نانوایی‌ها به ویژه در تهران خبر داد و گفت: این اقدام در پاسخ به شکایت‌های مردمی درباره افزایش خودسرانه قیمت و کاهش کیفیت نان انجام شده است و هدف از این طرح، ساماندهی بازار نان از طریق نظارت مستمر و برخورد قاطع با تخلفات است.

سرابیان گفت:سازمان تعزیرات در قالب گشت‌های مشترک با اتاق اصناف و وزارت صنعت، معدن و تجارت بر واحدهای نانوایی نظارت خواهند کرد.

معاون برنامه‌ریزی و نظارت سازمان تعزیرات حکومتی جزئیات کلیدی این طرح را تمرکز اصلی بر رعایت نرخ مصوب، کنترل کیفیت نان، برخورد با گرانفروشی، کم‌فروشی، عدم نصب نرخ‌نامه و تخلفات بهداشتی دانست.

دومین قطار کمک‌های ترکیه با گذر از ایران به افغانستان رسید

با موفقیت رسیدن دومین قطار کمک‌های بشردوستانه ترکیه به افغانستان از مسیر ریلی ایران، افق‌های تازه‌ای برای ترانزیت ریلی میان شرق و غرب، با محوریت ایران، گشوده شد. این رویداد، فراتر از یک جابه‌جایی بار، نشانه‌ای از پتانسیل عظیم کریدورهای ریلی منطقه است.

به گزارش خبرگزاری صدا و سیما ، در یک رویداد مهم منطقه‌ای دومین قطار حامل کمک‌های بشردوستانه کشور ترکیه، با عبور از خاک جمهوری اسلامی ایران، سرانجام به مقصد نهایی خود یعنی افغانستان، رسید.این محموله هزار تنی که در ۴۷ واگن مسقف جای گرفته بود، پس از ورود از مرز ریلی رازی به ایران، مسافتی بالغ بر ۲۱۰۰ کیلومتر را در شبکه ریلی کشورمان طی کرد و سپس از طریق مرز شمتیغ وارد افغانستان شد و در ایستگاه روزنک تخلیه گردید.این عملیات لجستیکی موفقیت‌آمیز، که با هماهنگی دقیق میان سه کشور ترکیه، ایران و افغانستان صورت گرفت، تنها یک ارسال کمک‌های بشردوستانه نبود، بلکه آغازی برای توسعه حمل‌ونقل ریلی در کریدور حیاتی شرق-غرب محسوب می‌شود.

میز خبر

سخنگوی صنعت آب کشور:

تنها راه مقابله با بحران فرونشت‌ها کاهش برداشت آب است

سخنگوی صنعت آب کشور گفت: از ۶۹ دشت موجود در کشور، ۴۲۸ دشت به عنوان ممنوعه و بحرانی شناخته شده‌اند.

به گزارش باشگاه خبرنگاران جوان؛ عیسی بزرگ‌زاده، سخنگوی صنعت آب کشور، در گفت‌وگو با خبرنگار اقتصادی باشگاه خبرنگاران جوان به وضعیت فرونشت‌های کشور اشاره کرد و گفت: از ۶۹ دشت موجود در کشور، ۴۲۸ دشت به عنوان ممنوعه و بحرانی شناخته شده‌اند که این به معنای بیش از ۷۰ درصد از دشت‌هاست. همچنین، بیش از ۳۵۰ دشت دیگر نیز دارای علامت فرونشت هستند که این وضعیت نگران‌کننده است.

او افزود:تنها راه مقابله با این بحران فرونشت ها، کاهش برداشت آب است باید سطوح اراضی کشاورزی آبی را در این مناطق کاهش دهیم و برداشت آب را به حداقل برسانیم.امیدواریم با این تدابیر، تسکینی برای وضعیت فرونشست‌ها فراهم شود.

بزرگ‌زاده در پایان تأکید کرد که مدیریت صحیح منابع آب، نیازمند همکاری همه‌جانبه تمامی بخش‌ها است.

تخصیص بیش از ۲۳۷۳ هکتار زمین در استان تهران برای احداث نیروگاه‌های خورشیدی

مدیر کل منابع طبیعی و آبخیزداری استان تهران از تخصیص زمین به مساحت بیش از ۲۳۷۳ هکتار در شهرستان‌های استان تهران جهت احداث نیروگاه‌های خورشیدی خبر داد.

میر حامد اختری ضمن اعلام تخصیص زمین‌هایی به وسعت بیش از ۲۳۷۳ هکتار در شهرستان‌های مختلف استان برای احداث نیروگاه‌های خورشیدی، اظهارکرد: احداث این نیروگاه‌ها با بهره‌گیری از جدیدترین و به‌روزترین فناوری‌های صفحات خورشیدی، موجب افزایش راندمان تولید انرژی پاک شده است و نقش مؤثری در توسعه پایدار استان و کشور ایفا خواهد کرد.وی افزود: نیروگاه‌های خورشیدی به عنوان یکی از منابع مهم انرژی‌های تجدیدپذیر سهم قابل توجهی در افزایش سبد انرژی کشور دارند و به کاهش آلایندگی‌های زیست‌محیطی کمک شایانی می‌کنند. این پروژه‌ها نه تنها به تولید انرژی پاک و سالم کمک می‌کنند بلکه در جهت حفظ منابع طبیعی و کاهش اثرات مخرب زیست‌محیطی نیز گام مهمی محسوب می‌شوند.

آگهی موضوع ماده ۳ قانون تعیین تکلیف وضعیت ثبتی اراضی و ساختمانهای فاقد سند رسمی
هیات حل اختلاف مستقر درداره ثبت اسناد واملاک شهرستان پیرانشهر بشرح آرای صادره هیات اول موضوع قانون تعیین تکلیف وضعیت ثبتی اراضی و ساختمانهای فاقد سند رسمی مستقر در واحد ثبتی حوزه ثبت ملک پیرانشهر، تصرفات مفروزی و مالکانه متقاضیان مشروحه ذیل واقع در پلاک ۱۶۱- اصلی بخش ۲۱- مهاباد / کانی سیب را تایید و رای به صدور سند مالکیت آنها صادرنموده که مراتب بشرح ذیل جهت اطلاع عموم آگهی میگردد.
۱- شدنداگ یک قطعه زمین مزروعی به مساحت ۱۲۲۳۴/۴۸ مترمربع تحت پلاک ۴۹ فرعی از ۱۶۱ اصلی روستای کانی سیب مورد تقاضای آقای کریم حسن نژاد بشماره ملی ۲۸۹۹۸۳۹۳۰۶ برابر مدارک موجود در پرونده.
۲- شدنداگ یک قطعه زمین مزروعی به مساحت ۶۴۳۴/۰۹ مترمربع تحت پلاک ۴۸ فرعی از ۱۶۱ اصلی روستای کانی سیب مورد تقاضای آقای کریم حسن نژاد بشماره ملی ۲۸۹۹۸۳۹۳۰۶ برابر مدارک موجود در پرونده.
بنابه رای صادره در اجرای ماده ۳ قانون تعیین تکلیف وضعیت ثبتی اراضی و ساختمانهای فاقد سند رسمی و ماده ۱۳ آئین نامه اجرایی آن مراتب دردو نوبت بفاصله ۱۵ روز جهت اطلاع عموم ومالکین مشاعی وسایر صاحبان حقوق آگهی میشود لذا درصورتیکه اشخاص به آراء صادره اعتراضی داشته باشند باید از تاریخ انتشار نوبت اول ودرروستاها از تاریخ الصاق درمحل تا دو ماه اعتراض خود را به اداره ثبت اسناد واملاک پیرانشهر تسلیم ورسید اخذ نماید. معترض باید ظرف مدت یکماه از تاریخ تسلیم اعتراض مبادرت به تقدیم دادخواست به دادگاه محل نماید وگواهی تقدیم دادخواست را به اداره ثبت تحویل نماید ودراین صورت اقدامات ثبت موکول به ارائه حکم قطعی دادگاه خواهد بود . درصورتیکه اعتراض درمهلت قانونی واصل نگردد یا معترض گواهی مشعر برتقدیم دادخواست به دادگاه عمومی را ارائه نکند اداره ثبت مبادرت به صدور سند مالکیت می نماید صدور سند مالیکت مانع مراجعه متضرر به دادگاه نخواهد بود.
تاریخ انتشار نوبت اول : ۱۴۰۴/۰۷/۰۷
تاریخ انتشار نوبت دوم : ۱۴۰۴/۰۷/۲۲
۲۰۰۹۱۹۱ .م.الف/۹۶۷-ش

آگهی اختصاصی موضوع قانون تعیین تکلیف وضعیت ثبتی اراضی و ساختمان های فاقد سند رسمی برابر ماده ۳ و ماده ۱۳ آیین نامه قانون تعیین تکلیف
برابر آراء صادره هیئت موضوع قانون تعیین تکلیف وضعیت ثبتی اراضی و ساختمان های فاقد سند رسمی مستقر در واحد ثبتی تصرفات مالکانه بلا معارض ابراهیم حیدری نژاد بشناسنامه ٤٧٤ بشماره ملی ٢١٢١٢٤٥٦١٨ صادره ازگرگان فرزند غلام متقاضی کلاسه پرونده ١٤٠٣١١٤٤١٢٠٠١٠٠٢٢١٦ در ششدانگ یک قطعه زمین با بنای احداثی به مساحت ٣٠٠,٢٥ مترمربع از پلاک ٣ اصلی واقع دراراضی اوزینه بخش ٣ حوزه ثبت ناحیه ٢ گرگان طبق رای صادره حکایت ازتصرفات متقاضی دارد. لذا به منظور اطلاع عموم مراتب دردونوبت به فاصله پانزده روز آگهی می شود ازاین رو اشخاصی که نسبت به رای صادره فوق الذکر اعتراض داشته باشند می توانند از تاریخ انتشار اولین آگهی به مدت دوماه اعتراض خود را با ذکر شماره پرونده این اداره تسلیم وپس ازاخذ رسید ظرف مدت یک ماه از تاریخ تسلیم اعتراض به مرجع ثبتی دادخواست خود را به مراجع ذیصلاح قضایی تقدیم وگواهی تقدیم دادخواست را به این اداره ارایه نماید
تاریخ انتشار نوبت اول ١٤٠٤,٧,٧
نوبت دوم ١٤٠٤,٧,٢٣
٢٠٠٥١٥٣.م.الف/٩٦٨-ش سرپرست اداره ثبت اسنادواملاک منطقه دو گرگان – سید عیسی میرکاظمی

آگهی موضوع ماده ۳ قانون و ماده ۱۳ آیین نامه قانون تعیین تکلیف وضعیت ثبتی اراضی و ساختمان های فاقد سند رسمی
نظر به اینکه برابر رأی شماره ٦٠٠٢ مورخ ١٤٠٤/٠٤/٠٣ صادره از هیات موضوع قانون تعیین تکلیف وضعیت ثبتی اراضی و ساختمان های فاقد سند رسمی مستقر در واحد ثبتی ناحیه یک اهواز تصرفات مالکانه و بلامعارض متقاضی در قسمتی از پلاک ٥٨/٢٥ باقیمانده بخش ٩ اهواز که حکایت از احراز مالکیت متقاضی نسبت به ملک مورد تقاضا و انتقال ملک از مالک رسمی (سهام باغات ١٦٣٢ گیتی کمال) به متقاضی هیله محیسنی شماره شناسنامه ٢٠٨٣٣ کد ملی ١٧٥٠٩٧٢٥٥٧ فرزند جابر صادره اهواز نسبت به ششدانگ یک باب ساختمان به مساحت ٢٥٢/٩٦ متر مربع در قسمتی از پلاک فوق خریداری شده طبق شرح صدر آگهی و انتقال ملک از مالک رسمی بنام وی محرز گردیده است. لذا به منظور اطلاع عموم مراتب در دو نوبت به فاصله پانزده روز در روزنامه های محلی و کثیرالانتشار سراسری آگهی می گردد در صورتیکه اشخاص نسبت به صدور سند مالکیت متقاضی اعتراضی داشته باشند میتوانند از تاریخ انتشار اولین آگهی به مدت دو ماه اعتراض خود را به این اداره تسلیم و پس از اخذ رسید ظرف مدت یک ماه از تاریخ تسلیم اعتراض، دادخواست خود را به مرجع قضائی تقدیم نمایند. بدیهی است در صورت انقضای مدت مذکور و عدم وصول اعتراض طبق مقررات سند مالکیت صادر خواهد شد. ضمنا صدور سند مالکیت مانع از مراجعه متضرر به دادگاه نخواهد بود.
(تاریخ انتشار نوبت اول :١٤٠٤/٠٦/٢٢)
(تاریخ انتشار نوبت دوم: ١٤٠٤/٠٧/٠٧)
شناسه:٢٠٠٠١٣٩ رییس اداره ثبت اسناد و املاک ناحیه یک اهواز – بهزاد مردانی

اداره ثبت اسناد واملاک حوزه ثبت ملک دماوند
هیات موضوع قانون تعیین تکلیف وضعیت ثبتی اراضی و ساختمانهای فاقد سندرسمی
آگهی موضوع ماده ۳ قانون و ماده ۱۳ آئین نامه قانون تعیین تکلیف وضعیت ثبتی و اراضی و ساختمانهای فاقد سند رسمی
برابر رای شماره ١٤٠٤٦٠٣٠١٠٥٨٠٠٦٣٣٢ مورخ ١٤٠٤/٠٣/١٤ هیات اول/دوم موضوع قانون تعیین تکلیف وضعیت ثبتی اراضی و ساختمانهای فاقد سند رسمی مستقر در واحدثبتی حوزه ثبت ملک دماوند تصرفات مالکانه بلامعارض متقاضی آقای امیرحسین محمدی فرزند امین الله بشماره شناسنامه ٤٥٤٧ صادره از تهران به شماره ملی ٠٠٦٦٧٣٩٢٢٥ درششدانگ یک قطعه زمین مشجر به مساحت ٥٠١/٨٧ مترمربع در پلاک ١٣٠٤ فرعی مفروزی در قسمتی از پلاک ٣٤ فرعی از ٧٢ اصلی واقع در وادان خریداری مع الواسطه از مالک رسمی آقای نادرمحمدی محرز گردیده است لذا به منظور اطلاع عموم مراتب دردونوبت به فاصله ١٥ روز آگهی می شود درصورتی که اشخاص نسبت به صدور سند مالکیت متقاضی اعتراضی داشته باشند می توانند ازتاریخ انتشار اولین آگهی به مدت دوماه اعتراض خودرا به این اداره تسلیم و پس از اخذ رسید ظرف مدت یکماه از تاریخ تسلیم اعتراض دادخواست خودرا مراجع قضایی تقدیم نمایند بدیهی است در صورت انقضای مدت مذکور و عدم وصول اعتراض طبق مقررات سند مالکیت صادر خواهد شد.
تاریخ انتشارنوبت اول: ١٤٠٤/٠٧/٠٧
تاریخ انتشار نوبت دوم:١٤٠٤/٠٧/٢٢
م/الف٣-٩٦٠/٥٠٧-ش رئیس ثبت اسناد و املاک دماوند – امیرتفرقی

اداره ثبت اسناد واملاک حوزه ثبت ملک دماوند
هیات موضوع قانون تعیین تکلیف وضعیت ثبتی اراضی و ساختمانهای فاقد سندرسمی
آگهی موضوع ماده ۳ قانون و ماده ۱۳ آئین نامه قانون تعیین تکلیف وضعیت ثبتی و اراضی و ساختمانهای فاقد سند رسمی
برابر رای شماره ١٤٠٤٦٠٣٠١٠٥٨٠٠٥٠٩٣ مورخ ١٤٠٤/٠٣/٠٦ هیات اول/دوم موضوع قانون تعیین تکلیف وضعیت ثبتی اراضی و ساختمانهای فاقد سند رسمی مستقر در واحدثبتی حوزه ثبت ملک دماوند تصرفات مالکانه بلامعارض متقاضی آقای حمید توزنده جانی فرزند عبدالرزاق بشماره شناسنامه ٤٧٨٠٥ صادره از تهران به شماره ملی ٠٠٥٩٨٦٤٢٢٢ درششدانگ یک قطعه زمین مشجرو محصور به مساحت ١٠٠٠/٤١ مترمربع در پلاک ١٣٠٣ فرعی مفروزی در قسمتی از پلاک ٣٤ فرعی از ٧٢ اصلی واقع دروادان خریداری مع الواسطه از مالک رسمی آقای محمود مهدوی محرز گردیده است لذا به منظور اطلاع عموم مراتب در دو نوبت به فاصله ١٥ روز آگهی می شود درصورتی که اشخاص نسبت به صدور سند مالکیت متقاضی اعتراضی داشته باشند می توانند ازتاریخ انتشار اولین آگهی به مدت دوماه اعتراض خودرا به این اداره تسلیم و پس از اخذ رسید ظرف مدت یکماه از تاریخ تسلیم اعتراض دادخواست خود را مراجع قضایی تقدیم نمایند بدیهی است در صورت انقضای مدت مذکور و عدم وصول اعتراض طبق مقررات سند مالکیت صادر خواهد شد.
تاریخ انتشارنوبت اول: ١٤٠٤/٠٧/٠٧
تاریخ انتشار نوبت دوم:١٤٠٤/٠٧/٢٢
م/الف٤-٩٦١/٥٠٧-ش رئیس ثبت اسناد و املاک دماوند – امیرتفرقی

اداره ثبت اسناد واملاک حوزه ثبت ملک دماوند
هیات موضوع قانون تعیین تکلیف وضعیت ثبتی اراضی و ساختمانهای فاقد سندرسمی
آگهی موضوع ماده ۳ قانون و ماده ۱۳ آئین نامه قانون تعیین تکلیف وضعیت ثبتی و اراضی و ساختمانهای فاقد سند رسمی
برابر رای شماره ١٤٠٤٦٠٣٠١٠٥٨٠٠٥٢٠٢ مورخ ١٤٠٤/٠٣/٠٧ هیات اول/دوم موضوع قانون تعیین تکلیف وضعیت ثبتی اراضی و ساختمانهای فاقد سند رسمی مستقر در واحدثبتی حوزه ثبت ملک دماوند تصرفات مالکانه بلامعارض متقاضی آقای امیرحسین محمدی فرزند امین الله بشماره شناسنامه ٤٥٤٧ صادره از تهران به شماره ملی ٠٠٦٦٧٣٩٢٢٥ درششدانگ یک قطعه زمین مشجر به مساحت ٦٩٠/٨٨ مترمربع در پلاک ١٣٠٦ فرعی مفروزی در قسمتی از پلاک ٣٤ فرعی از ٧٢ اصلی واقع دروادان خریداری مع الواسطه از مالک رسمی آقای خسرو ابراهیمی محرز گردیده است لذا به منظور اطلاع عموم مراتب دردونوبت به فاصله ١٥ روز آگهی می شود درصورتی که اشخاص نسبت به صدور سند مالکیت متقاضی اعتراضی داشته باشند می توانند ازتاریخ انتشار اولین آگهی به مدت دوماه اعتراض خودرا به این اداره تسلیم و پس از اخذ رسید ظرف مدت یکماه از تاریخ تسلیم اعتراض دادخواست خودرا مراجع قضایی تقدیم نمایند بدیهی است در صورت انقضای مدت مذکور و عدم وصول اعتراض طبق مقررات سند مالکیت صادر خواهد شد.
تاریخ انتشار نوبت اول: ١٤٠٤/٠٧/٠٧
تاریخ انتشار نوبت دوم:١٤٠٤/٠٧/٢٢
م/الف ٦-٩٦٣/٥٠٧-ش رئیس ثبت اسناد و املاک دماوند – امیرتفرقی

اداره ثبت اسناد واملاک حوزه ثبت ملک دماوند
هیات موضوع قانون تعیین تکلیف وضعیت ثبتی اراضی و ساختمانهای فاقد سندرسمی
آگهی موضوع ماده ۳ قانون و ماده ۱۳ آئین نامه قانون تعیین تکلیف وضعیت ثبتی و اراضی و ساختمانهای فاقد سند رسمی
برابر رای شماره ١٤٠٤٦٠٣٠١٠٥٨٠٠٢٢٩٥ مورخ ١٤٠٤/٠٢/١٤ هیات اول/دوم موضوع قانون تعیین تکلیف وضعیت ثبتی اراضی و ساختمانهای فاقد سند رسمی مستقر در واحدثبتی حوزه ثبت ملک دماوند تصرفات مالکانه بلامعارض متقاضی آقای علی اکبر علی اکبری فرزند عباس بشماره شناسنامه١٩ صادره ازدماوند به شماره ملی ٠٤٣٩٦٤١٥٦١ در ششدانگ یک قطعه زمین مشجر به مساحت ٣٤٤٠/٣٦ مترمربع در پلاک ١٦١٨ فرعی مفروزی پلاک ٨٦٧ فرعی از ١٠٦ اصلی واقع در حصار خریداری مع الواسطه ازمالک رسمی آقای فیض اله میرزائی محرز گردیده است. لذا به منظور اطلاع عموم مراتب دردونوبت به فاصله ١٥ روز آگهی می شود درصورتی که اشخاص نسبت به صدور سند مالکیت متقاضی اعتراضی داشته باشند می توانند ازتاریخ انتشار اولین آگهی به مدت دوماه اعتراض خودرا به این اداره تسلیم و پس از اخذ رسید ظرف مدت یکماه از تاریخ تسلیم اعتراض دادخواست خودرا مراجع قضایی تقدیم نمایند بدیهی است در صورت انقضای مدت مذکور و عدم وصول اعتراض طبق مقررات سند مالکیت صادر خواهد شد.
تاریخ انتشارنوبت اول: ١٤٠٤/٠٧/٠٧
تاریخ انتشار نوبت دوم:١٤٠٤/٠٧/٢٢
م/الف٥-٩٦٢/٥٠٧-ش رئیس ثبت اسناد و املاک دماوند – امیرتفرقی

اداره ثبت اسناد واملاک حوزه ثبت ملک دماوند
هیات موضوع قانون تعیین تکلیف وضعیت ثبتی اراضی و ساختمانهای فاقد سندرسمی
آگهی موضوع ماده ۳ قانون و ماده ۱۳ آئین نامه قانون تعیین تکلیف وضعیت ثبتی و اراضی و ساختمانهای فاقد سند رسمی
برابر رای شماره ١٤٠٤٦٠٣٠١٠٥٨٠٠٤٢٩٥ مورخ ١٤٠٤/٠٣/٠٧ هیات اول/دوم موضوع قانون تعیین تکلیف وضعیت ثبتی اراضی و ساختمانهای فاقد سند رسمی مستقر در واحدثبتی حوزه ثبت ملک دماوند تصرفات مالکانه بلامعارض متقاضی آقای محمد میرجلیلی فرزند حسن بشماره شناسنامه ١٧١صادره ازتهران به شماره ملی ٠٠٤٩٨٧٩٩٤٤ در ششدانگ یک قطعه زمین مشجر به مساحت ٤٩٨/٣ مترمربع پلاک ١٦٦فرعی از ٨٨ اصلی واقع در اشنه در خریداری از مالک رسمی ذبیح الله محمدی (از سهم الارث مصطفی ورثه سیف الله فرزند ذبیح الله) محرز گردیده است لذا به منظور اطلاع عموم مراتب در دو نوبت به فاصله ١٥ روز آگهی می شود درصورتی که اشخاص نسبت به صدور سند مالکیت متقاضی اعتراضی داشته باشند می توانند ازتاریخ انتشار اولین آگهی به مدت دوماه اعتراض خودرا به این اداره تسلیم و پس از اخذ رسید ظرف مدت یکماه از تاریخ تسلیم اعتراض دادخواست خودرا مراجع قضایی تقدیم نمایند بدیهی است در صورت انقضای مدت مذکور و عدم وصول اعتراض طبق مقررات سند مالکیت صادر خواهد شد.
تاریخ انتشار نوبت اول: ١٤٠٤/٠٦/٢٣
تاریخ انتشار نوبت دوم:١٤٠٤/٠٧/٠٧
م/الف ٨٧٤/٤٦٣-ش رئیس ثبت اسناد و املاک دماوند – امیرتفرقی

اداره ثبت اسناد واملاک حوزه ثبت ملک دماوند
هیات موضوع قانون تعیین تکلیف وضعیت ثبتی اراضی و ساختمانهای فاقد سندرسمی
آگهی موضوع ماده ۳ قانون و ماده ۱۳ آئین نامه قانون تعیین تکلیف وضعیت ثبتی و اراضی و ساختمانهای فاقد سند رسمی
برابر رای شماره ١٤٠٤٦٠٣٠١٠٥٨٠٠٩٤٧٨ مورخ ١٤٠٤/٠٣/٣١ هیات اول/دوم موضوع قانون تعیین تکلیف وضعیت ثبتی اراضی و ساختمانهای فاقد سند رسمی مستقر در واحدثبتی حوزه ثبت ملک دماوند تصرفات مالکانه بلامعارض متقاضی آقای محمد نادری نیا فرزند ماشاءاله بشماره شناسنامه ٢٩٠ صادره ازتهران به شماره ملی ٠٠٥٠٩١٤٥٧١ درششدانگ یک قطعه زمین بدون درج اعیانی با کاربری کشاورزی به مساحت ٢٠٥٥/١١ مترمربع در پلاک ١٣٠٨ فرعی مفروزی در قسمتی از پلاک ٣٤ فرعی از ٧٢ اصلی واقع دروادان خریداری مع الواسطه از مالک رسمی آقای امیرحسین ابراهیمی محرز گردیده است لذا به منظور اطلاع عموم مراتب دردونوبت به فاصله ١٥ روز آگهی می شود درصورتی که اشخاص نسبت به صدور سند مالکیت متقاضی اعتراضی داشته باشند می توانند ازتاریخ انتشار اولین آگهی به مدت دوماه اعتراض خودرا به این اداره تسلیم و پس از اخذ رسید ظرف مدت یکماه از تاریخ تسلیم اعتراض دادخواست خودرا مراجع قضایی تقدیم نمایند بدیهی است در صورت انقضای مدت مذکور و عدم وصول اعتراض طبق مقررات سند مالکیت صادر خواهد شد.
تاریخ انتشار نوبت اول: ١٤٠٤/٠٧/٠٧
تاریخ انتشار نوبت دوم:١٤٠٤/٠٧/٢٢
م/الف٥-٩٦٥/٥٠٩-ش رئیس ثبت اسناد و املاک دماوند – امیرتفرقی

اداره ثبت اسناد واملاک حوزه ثبت ملک دماوند
هیات موضوع قانون تعیین تکلیف وضعیت ثبتی اراضی و ساختمانهای فاقد سندرسمی
آگهی موضوع ماده ۳ قانون و ماده ۱۳ آئین نامه قانون تعیین تکلیف وضعیت ثبتی و اراضی و ساختمانهای فاقد سند رسمی
برابر رای شماره ١٤٠٤٦٠٣٠١٠٥٨٠٠٣١٨٥ مورخ ١٤٠٤/٠٢/٢٢ هیات اول/دوم موضوع قانون تعیین تکلیف وضعیت ثبتی اراضی و ساختمانهای فاقد سند رسمی مستقر در واحد ثبتی حوزه ثبت ملک دماوند تصرفات مالکانه بلامعارض متقاضی آقای مرتضی اصل استوار فرزند ابراهیم بشماره شناسنامه ٣٠٦ صادره از تهران به شماره ملی ٠٠٣٥٠٩٧٢٥٦ در ششدانگ یک قطعه زمین دیمزار به مساحت ٢٠٠٠ مترمربع در پلاک ١١٤فرعی مفروزی پلاک ٠ فرعی از ١٩٤ اصلی واقع در صالح آباد از محل مالکیت شخص متقاضی محرز گردیده است لذا به منظور اطلاع عموم مراتب در دو نوبت به فاصله ١٥ روز آگهی می شود درصورتی که اشخاص نسبت به صدور سند مالکیت متقاضی اعتراضی داشته باشند می توانند از تاریخ انتشار اولین آگهی به مدت دوماه اعتراض خودرا به این اداره تسلیم و پس از اخذ رسید ظرف مدت یکماه از تاریخ تسلیم اعتراض دادخواست خودرا مراجع قضایی تقدیم نمایند بدیهی است در صورت انقضای مدت مذکور و عدم وصول اعتراض طبق مقررات سند مالکیت صادر خواهد شد.
تاریخ انتشار نوبت اول: ١٤٠٤/٠٦/٢٣
تاریخ انتشار نوبت دوم:١٤٠٤/٠٧/٠٧
م/الف ٨٧٥/٤٦٤-ش رئیس ثبت اسناد و املاک دماوند – امیرتفرقی