خبر

استاندار تهران عنوان کرد:

۸۵ پروژه گردشگری نیمه تمام در استان تهران

استاندار تهران گفت: ۸۵ پروژه گردشگری نیمه تمام در استان وجود دارد که به طور میانگین ۵۰ درصد پیشرفت داشته‌اند؛ تکمیل پروژه‌های نیمه تمام و توسعه گردشگری و توریست درمانی از اولویت‌های استانداری تهران است.

به گزارش ایسنا، نشست تخصصی وزیر میراث فرهنگی، گردشگری و صنایع دستی و استاندار تهران با سرمایه گذاران حوزه گردشگری و صنایع دستی در استانداری تهران برگزار شد و سرمایه گذاران در این جلسه از چالش‌های موجود و اقدامات خود سخن گفتند.

حشمت الله عسگری معاون اقتصادی استانداری تهران در ابتدای این جلسه اظهار کرد: ۶۰ درصد منابع مالی کشور در استان تهران جریان دارد و یکی از بازارهای بسیار خوبی که امروز منجر به رشد اقتصادی کشور می‌شود، موضوع گردشگری در استان تهران است.

وی ادامه داد: سال گذشته نمایشگاه اکسپو در تهران برگزار شد و دیدیم چقدر از نظر مسائل مختلف این حوزه در مضیقه هستیم و می‌توانیم در این حوزه کارهای بهتری انجام دهیم و با حل مشکلات وارد مسیر رو به رشدی شویم.

در ادامه تعدادی از سرمایه گذاران پیشنهادات و انتقادات خود را در وضعیت کنونی گردشگری شهر تهران به وزیر گردشگری ارائه دادند.

محمدصادق معتمدیان در این جلسه با تشکر از وزیر گردشگری به دلیل توجه و دغدغه جدی نسبت به استان تهران اظهار کرد: باید بتوانیم از فرصت حضور او استفاده کنیم؛ تهران پایتخت کشور است و روزانه از ۳۰ استان و حدود چهار و نیم میلیون نفر به پایتخت تردد دارند. با این حال ما نتوانستیم تهران را به شهروندان خودمان معرفی کنیم؛ امیدواریم برای سال آینده بتوانیم

وی ادامه داد: بیش از ۱۱۴ اثر ثبت شده در تهران قرار دارد؛ یکی از اهداف ما نامگذاری شهر تهران بود و در این روز اتفاقات خوبی افتاد. کمتر پایتختی داریم که به کویر، کوهستان، مراتع و باغات دسترسی داشته باشد و این منحصر به فرد است. تهران از نظر دسترسی نیز شرایط خوبی دارد اما در بخش زیرساخت‌های گردشگری مشکلات زیادی وجود دارد. در زیرساخت‌هایی مثل هتل در رده خوبی قرار نداریم و هتل‌ها کنونی قدیمی و در مسیر فرسودگی قرار دارند.

استاندار تهران خاطرنشان کرد: از وزیر درخواست داریم در بحث توسعه زیرساخت‌های گردشگری و ساخت هتل‌های جدید به استان تهران کمک کند؛ انباشتی از مشکلات در دو و سه دهه گذشته در این حوزه وجود دارد که امیدواریم با تدابیر وزارت گردشگری همراهی صورت بگیرد. آمادگی داریم برای کاهش نرخ سود بانکی برای ارائه تسهیلات در حوزه گردشگری اقدامات لازم انجام شود؛ ما در این حوزه پیشران خواهیم بود و همراهی می کنیم.

رئیس فراکسیون نظارت بر صنعت آب و برق مجلس:

در صورت تأمین سوخت، مشکلی برای برق زمستان نداریم

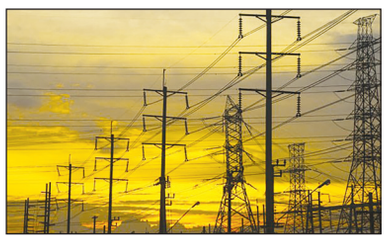

رئیس فراکسیون نظارت بر صنعت آب و برق مجلس گفت: وزارت نیرو قول داده که در صورت نبود مشکل در تأمین سوخت، از نظر تأمین برق مشکلی نخواهیم داشت. تنها در صورتی با مشکل مواجه می‌شویم که تأمین سوخت با اختلال روبه‌رو شود.

عبدالجلال ایری در گفت‌وگو با ایسنا با اشاره به ناترازی برق و آب در کشور گفت: شرایط اقلیمی و میزان بارندگی و عوامل دیگر، همه حکایت از این دارد که وضعیت منابع آبی کشور مناسب نیست و باید ضمن کنترل و مدیریت مصرف، در جهت تنوع‌بخشی به منابع تأمین آب حرکت کرد.

وی توضیح داد: باید از وابستگی به برداشت از آب‌های زیرزمینی فاصله بگیریم و به سمت شیرین‌سازی آب دریاها به‌ویژه از مسیر اقیانوس‌ها و دریای عمان حرکت کنیم و موضوع دیگر درباره سدهاست؛ این طرح‌ها به‌لحاظ مالی و تکنولوژیکی نیازمند حمایت جدی هستند، وزارت نیرو توان فنی لازم را دارد اما در زمینه تأمین منابع مالی، لازم است مجلس و سازمان برنامه و بودجه کشور این موضوع را در اولویت قرار دهند.

این نماینده مجلس درباره وضعیت برق کشور گفت: موضوع برق صرفا محدود به وزارت نیرو نیست و باید وزارت نفت برای تأمین سوخت نیروگاه‌ها حرارتی اقدام کند. در حال حاضر بین ۹۰ تا ۹۵ درصد برق کشور از نیروگاه‌های حرارتی تأمین می‌شود.میزان برق تولیدی از نیروگاه‌های هسته‌ای حدود هزار مگاوات است و نیروگاه‌های برق‌آبی نیز سهمی کمتر از سه درصد در کل تولید دارند.

وی افزود: بر این اساس، اگر تأمین سوخت اعم از گاز، گازوئیل یا مازوت به‌موقع انجام شود، در تولید برق مشکلی نخواهیم داشت.نگرانی اصلی ما از سال گذشته آغاز شد، زمانی که کمبود مازوت در مقطعی باعث بروز مشکلاتی در برخی نیروگاه‌ها شد.

ایری خاطرنشان کرد: اکنون مشکلی در مصرف مازوت نیست و تلاش بر این است که کمترین آسیب زیست‌محیطی به نیروگاه‌های مازوت سوز به همراه داشته باشد. در حال حاضر حدود ۱۴ نیروگاه مازوت‌سوز و سایر نیروگاه‌ها دوگانه‌سوز یعنی گاز و گازوئیل است.

رئیس فراکسیون نظارت بر صنعت آب و برق مجلس گفت:این احتمال وجود دارد که در تأمین گاز با مشکل مواجه شویم؛ وزارت نیرو قول داده که در صورت نبود مشکل در تأمین سوخت، از نظر تأمین برق نیز مشکلی نخواهیم داشت.تنها در صورتی با مشکل مواجه می‌شویم که سوخت تامین نشود.

وی افزود:در حال حاضر، مخازن سوخت کشور پر است که در صورت افزایش مصرف و کاهش ذخایر سوخت پایین‌تر از حد نیاز، احتمال بروز قطعی‌های مقطعی برق وجود خواهد داشت اما تلاش می‌شود مشکل تامین گاز و گازوئیل و مصرف مازوت حل شود.

ایری بیان کرد:از سوی دیگر، برای افزایش ظرفیت تولید برق کشور، توسعه نیروگاه‌های خورشیدی نیز با جدیت در حال پیگیری است. طبق برنامه وزارت نیرو، تا پایان امسال حدود ۴۰۰۰ مگاوات نیروگاه خورشیدی وارد مدار خواهد شد. از این میزان، تاکنون حدود ۲۵۰۰ مگاوات عملیاتی شده و مابقی تا پایان سال به بهره‌برداری خواهد رسید.

رئیس سازمان اورژانس کشور خبر داد:

پیگیری درجه سختی کار نیروهای اورژانس و بازنشستگی با ۲۵ سال خدمت

رئیس سازمان اورژانس کشور گفت: در تلاش هستند که درجه سختی‌کار کارکنان این سازمان از ۱ درجه به ۳ درجه افزایش پیدا کند تا این افراد بعد از ۲۵ سال فعالیت، بازنشسته شوند.

جعفر میعادفر در گفت‌وگو با ایسنا با اشاره به اینکه مبحث «سختی کار» در حوزه اورژانس دو بخش دارد، افزود:بخش اول امتیاز سختی کار است. همکارانم در سازمان در گذشته امتیاز ۱۵۰۰ داشتند که بر اساس آن حقوق می‌گرفتند؛ اما با پیگیری‌های مداوم توانستیم این عدد را دو برابر کرده و به ۳ هزار رساندیم که باعث افزایش حقوق نیروها نیز شد.

وی با تأکید بر اینکه این سقف فعلا مناسب است؛ اما معتقدیم باز هم باید افزایش پیدا کند، ادامه داد: این روند در سازمان امور استخدامی و سازمان برنامه و بودجه روند طولانی دارد اما ما در حال اقناع آنها هستیم.رئیس سازمان اورژانس کشور ادامه داد:با این افزایش امتیاز، حقوق همکاران از یک میلیون تا دو میلیون افزایش یافت، علاوه بر این بر تمام ضریب‌های حقوقی و مبلغ بازنشستگی نیز تاثیرگذار خواهد بود.

میعادفر گفت:بخش دوم «سختی کار»، درجه سختی کار است که با هر سال خدمت کردن، مقداری از سنوات فرد کم می شود. در حال حاضر نیروهای اورژانس درجه یک هستند. یعنی با یک سال کار کردن، یک ماه از سنوات آنها کمتر می‌شود.

وی افزود:در حالیکه ما معتقدیم نیروهای اورژانس حداقل باید درجه سه را بگیرند که سالانه ۳ ماه کاهش سنوات داشته باشند؛ چون کارشان واقعا سخت و زیان‌آور است.

میز خبر

خط کشتیرانی مسافری چابهار ـ مسقط راه‌اندازی شد

دبیر شورای‌عالی مناطق آزاد و ویژه اقتصادی از آغاز به‌کار خط مستقیم کشتیرانی گردشگری بین چابهار و مسقط و بالعکس خبر داد.

به گزارش خبرگزاری صدا و سیما، رضا مسرور، دبیر شورای‌عالی مناطق آزاد و ویژه اقتصادی با اشاره به تاکید رئیس‌جمهور در سفر سال گذشته به چابهار بر راه‌اندازی این مسیر دریایی گفت: یکی از محورهای مورد توجه و تاکید رئیس‌جمهور در آن سفر، راه‌اندازی خط کشتیرانی مسافری چابهار ـ مسقط و بالعکس بود که با پیگیری دبیرخانه شورای‌عالی مناطق آزاد و ویژه اقتصادی و همکاری سازمان منطقه آزاد چابهار، این طرح با سرمایه‌گذاری طرف عمانی به مرحله اجرا رسید و سفر دریایی از چابهار به مسقط در حال انجام است.

مسرور با اشاره به مزیت اقتصادی این مسیر افزود: هزینه سفر در این مسیر بسیار پایین‌تر از سایر مسیرهای هوایی از چابهار است و پیش‌بینی می‌شود با استقبال گسترده گردشگران مواجه شود.

وی توسعه گردشگری دریایی را از اولویت‌های اصلی سازمان منطقه آزاد چابهار دانست و تصریح کرد: گردشگری دریایی یکی از مزیت‌های راهبردی چابهار است و در همین راستا، برنامه‌های متنوعی از سوی سازمان منطقه آزاد در دست اجراست.

دبیر شورای‌عالی مناطق آزاد و ویژه اقتصادی افزود: توسعه این خطوط دریایی میان جزایر ایرانی در دستور کار قرار دارد که می‌تواند نقش مهمی در رونق گردشگری و تعاملات منطقه‌ای ایفا کند.

فرش ماشینی از ارزش افزوده تا ارزآوری

صادرات فرش ماشینی حدود ۵۰ درصد از ارزش کل صادرات سالانه صنایع نساجی ایران را شامل می‌شود.این صنعت علاوه بر اشتغال‌زایی گسترده در کشور، سالانه نزدیک به ۳۵۰ میلیون دلار ارزآوری برای اقتصاد ملی ایجاد می‌کند.

به گزارش خبرگزاری صدا و سیما، رئیس اتحادیه تولیدکنندگان و صادرکنندگان فرش ماشینی اعلام کرد:در شش‌ماهه نخست امسال حدود ۷۰ میلیون دلار ارز برای واردات مواد اولیه این صنعت تخصیص یافته است، در حالی که صادرات فرش ماشینی در همین مدت نزدیک به دو برابر میزان ارزبری بوده و حدود ۱۴۹ میلیون دلار ارزآوری برای کشور به همراه داشته است.

به گفته تولایی، این آمار نشان‌دهنده تراز مثبت تجاری در صنعت فرش ماشینی و جایگاه مهم آن در رشد صادرات غیرنفتی کشور است.

کارشناسان حوزه نساجی بر این باورند که توسعه بازارهای صادراتی، کاهش هزینه‌های تولید، به‌روزرسانی فناوری و حمایت از تولیدکنندگان داخلی می‌تواند زمینه‌ساز رشد بیشتر صادرات فرش ماشینی و تقویت برند ایرانی در بازارهای جهانی شود.

اداره ثبت اسناد واملاک حوزه ثبت ملک دماوند
هیات موضوع قانون تعیین تکلیف وضعیت ثبتی اراضی و ساختمانهای فاقد سندرسمی
آگهی موضوع ماده ۳ قانون و ماده ۱۳ آئین نامه قانون تعیین تکلیف وضعیت ثبتی و اراضی و ساختمانهای فاقد سند رسمی

برابر رای شماره ۱۴۰۴۶۰۳۰۱۰۵۸۰۰۵۰۶۸ مورخ ۱۴۰۴/۰۳/۰۶ هیات اول/دوم موضوع قانون تعیین تکلیف وضعیت ثبتی اراضی و ساختمانهای فاقد سند رسمی مستقر در واحدثبتی حوزه ثبت ملک دماوند تصرفات مالکانه بلامعارض متقاضی آقای امیر عابدینی فرزند محمد بشماره شناسنامه ۱۳۸ صادره از دماوند به شماره ملی ۰۴۳۹۵۹۹۶۷۹ در ششدانگ یک قطعه زمین مزروعی به مساحت۷۰۰ مترمربع در پلاک ۱۱فرعی مفروزی در قسمتی از پلاک ٤ فرعی از ۸۵ اصلی واقع در حصارک از محل مالکیت مشاعی شخص متقاضی محرز گردیده است لذا به منظور اطلاع عموم مراتب دردونوبت به فاصله ۱۵ روز آگهی می شود درصورتی که اشخاص نسبت به صدور سند مالکیت متقاضی اعتراضی داشته باشند می توانند ازتاریخ انتشار اولین آگهی به مدت دوماه اعتراض خودرا به این اداره تسلیم و پس از اخذ رسید ظرف مدت یکماه از تاریخ تسلیم اعتراض دادخواست خودرا مراجع قضایی تقدیم نمایند بدیهی است در صورت انقضای مدت مذکور و عدم وصول اعتراض طبق مقررات سند مالکیت صادر خواهد شد.

تاریخ انتشار نوبت اول: ۱۴۰۴/۰۷/۳۰
تاریخ انتشار نوبت دوم:۱۴۰۴/۰۸/۱۷
م/الف۱۱۷۷/٦٦۰/۱–ش **رئیس ثبت اسناد و املاک دماوند – امیرتفرقی**

اداره ثبت اسناد واملاک حوزه ثبت ملک دماوند
هیات موضوع قانون تعیین تکلیف وضعیت ثبتی اراضی و ساختمانهای فاقد سندرسمی
آگهی موضوع ماده ۳ قانون و ماده ۱۳ آئین نامه قانون تعیین تکلیف وضعیت ثبتی و اراضی و ساختمانهای فاقد سند رسمی

برابر رای شماره ۱۴۰۴۶۰۳۰۱۰۵۸۰۰۳۹۱۱ مورخ ۱۴۰۴/۰۲/۳۰ هیات اول/دوم موضوع قانون تعیین تکلیف وضعیت ثبتی اراضی و ساختمانهای فاقد سند رسمی مستقر در واحدثبتی حوزه ثبت ملک دماوند تصرفات مالکانه بلامعارض متقاضی آقای علی حسین اهرانی فرزند حسین بشماره شناسنامه ۰ صادره از تهران به شماره ملی ۰۰۱۷۸۸۰۳۱۹ نسبت به ۲۳۹۱/۹۳ سهم مشاع از ۳۲۹۱/٦۵سهم ششدانگ یک قطعه زمین مزروعی به مساحت ۳۲۹۱/٦۵ مترمربع در پلاک ۲۵۷٦فرعی از ۸۹ اصلی واقع در هومند آبسرد خریداری از مالک رسمی آقای حیدر حسین اهرانی محرز گردیده است لذا به منظور اطلاع عموم مراتب در دو نوبت به فاصله ۱۵ روز آگهی می شود درصورتی که اشخاص نسبت به صدور سند مالکیت متقاضی اعتراضی داشته باشند می توانند از تاریخ انتشار اولین آگهی به مدت دو ماه اعتراض خودرا به این اداره تسلیم و پس از اخذ رسید ظرف مدت یکماه از تاریخ تسلیم اعتراض دادخواست خودرا مراجع قضایی تقدیم نمایند بدیهی است در صورت انقضای مدت مذکور و عدم وصول اعتراض طبق مقررات سند مالکیت صادر خواهد شد.

تاریخ انتشار نوبت اول: ۱۴۰۴/۰۷/۳۰
تاریخ انتشار نوبت دوم:۱۴۰۴/۰۸/۱۷
م/الف ۱۱۸۷/٦٦۲–ش **رئیس ثبت اسناد و املاک دماوند – امیرتفرقی**

آگهی موضوع ماده ۳ قانون و ماده ۱۳ آئین نامه قانون تعیین تکلیف وضعیت ثبتی و اراضی و ساختمانهای فاقد سند رسمی

برابر رای شماره ۱۴۰۴۶۰۳۲۹۰۱۲۰۰۳۸٤٤ مورخ ۳۱ / ۰٦ / ۱۴۰٤ هیات اول/ دوم موضوع قانون تعیین تکلیف وضعیت ثبتی اراضی و ساختمانهای فاقد سند رسمی مستقر در واحد ثبتی حوزه ثبت ملک گرمسار تصرفات مالکانه بلا معارض متقاضی آقای /خانم یلدا افشار فرزند پرویز به شناسنامه شماره ۲٤٦٤ کد ملی ۰٤۵۱٤٤۸٦۸۵ صادره از تهران در ششدانگ یک قطعه زمین محصور با بنای احداثی به مساحت ۲۸۱,۷۵ متر مربع قسمتی از پلاک ثبتی ٤۵ فرعی از ۱ اصلی واقع در حسین آباد حاج تقی شهرستان گرمسار خریداری مع الواسطه از محمد علی هراتی محرز گردیده است. لذا به منظور اطلاع عموم مراتب در دو نوبت به فاصله ۱۵ روز آگهی می‌شود در صورتی که اشخاص نسبت به صدور سند مالکیت متقاضی اعتراضی داشته باشند می توانند از تاریخ انتشار اولین آگهی به مدت دو ماه اعتراض خود را به این اداره تسلیم و پس از اخذ رسید، ظرف مدت یک ماه از تاریخ تسلیم اعتراض، دادخواست خود را به مراجع قضایی تقدیم نمایند. بدیهی است در صورت انقضای مدت مذکور و عدم وصول اعتراض طبق مقررات سند مالکیت صادر خواهد شد.

تاریخ انتشار نوبت اول: ۳۰ / ۰۷ / ۱۴۰٤
تاریخ انتشار نوبت دوم: ۱۷ / ۰۸ / ۱۴۰٤
۲۰۲۹۸۱٤.م.الف/۱۱۸٤–ش **حسین چلوئی رئیس ثبت اسناد و املاک**

اداره ثبت اسناد واملاک حوزه ثبت ملک دماوند
هیات موضوع قانون تعیین تکلیف وضعیت ثبتی اراضی و ساختمانهای فاقد سندرسمی
آگهی موضوع ماده ۳ قانون و ماده ۱۳ آئین نامه قانون تعیین تکلیف وضعیت ثبتی و اراضی و ساختمانهای فاقد سند رسمی

برابر رای شماره ۱۴۰۴۶۰۳۰۱۰۵۸۰۰۵۰٤۹ مورخ ۱۴۰۴/۰۳/۰٦ هیات اول/دوم موضوع قانون تعیین تکلیف وضعیت ثبتی اراضی و ساختمانهای فاقد سند رسمی مستقر در واحد ثبتی حوزه ثبت ملک دماوند تصرفات مالکانه بلامعارض متقاضی خانم کیانا حاج علیرضائی فرزند حامد بشماره شناسنامه ۰٤۳۰۱۷۹۸۹۸ صادره از دماوند به شماره ملی ۰٤۳۰۱۷۹۸۹۸ در ششدانگ یک قطعه زمین مزروعی به مساحت ۵٦۵/۳۰ مترمربع در پلاک ۱۳فرعی مفروزومجزی شده ازپلاک ٤ فرعی از ۸۵ اصلی واقع در حصارک از محل مالکیت مشاعی شخص متقاضی محرز گردیده است لذا به منظور اطلاع عموم مراتب دردونوبت به فاصله ۱۵ روز آگهی می شود درصورتی که اشخاص نسبت به صدور سند مالکیت متقاضی اعتراضی داشته باشند می توانند ازتاریخ انتشار اولین آگهی به مدت دوماه اعتراض خودرا به این اداره تسلیم و پس از اخذ رسید ظرف مدت یکماه از تاریخ تسلیم اعتراض دادخواست خودرا مراجع قضایی تقدیم نمایند بدیهی است در صورت انقضای مدت مذکور و عدم وصول اعتراض طبق مقررات سند مالکیت صادر خواهد شد.

تاریخ انتشار نوبت اول: ۱۴۰۴/۰۷/۳۰
تاریخ انتشار نوبت دوم:۱۴۰۴/۰۸/۱۷
م/الف۲/۱۱۷۸/٦٦۰–ش **رئیس ثبت اسناد و املاک دماوند – امیرتفرقی**

اداره ثبت اسناد واملاک حوزه ثبت ملک دماوند
هیات موضوع قانون تعیین تکلیف وضعیت ثبتی اراضی و ساختمانهای فاقد سندرسمی
آگهی موضوع ماده ۳ قانون و ماده ۱۳ آئین نامه قانون تعیین تکلیف وضعیت ثبتی و اراضی و ساختمانهای فاقد سند رسمی

برابر رای شماره ۱۴۰۴۶۰۳۲۹۰۱۲۰۰۴۵۲٦ مورخ ۲۳ / ۰۷/ ۱۴۰٤ هیات اول/ دوم موضوع قانون تعیین تکلیف وضعیت ثبتی اراضی و ساختمانهای فاقد سند رسمی مستقر در واحد ثبتی حوزه ثبت ملک گرمسار تصرفات مالکانه بلا معارض متقاضی آقای /خانم بهاره احمدی قوهکی فرزند خلیل به شناسنامه شماره ۸٦۲۱ کدملی ۰۰۷۹۵۷٦۹۵۸ صادره از تهران در ششدانگ یک قطعه زمین محصور با اتاقک احداثی دارای کاربری مزروعی به مساحت ۲۷۸,۵۳ متر مربع قسمتی از پلاک ۱ فرعی از ۱ اصلی در حسین آباد حاج تقی شهرستان گرمسار خریداری مع الواسطه از هوشنگ باقریان محرز گردیده است لذا به منظور اطلاع عموم مراتب در دو نوبت به فاصله ۱۵ روز آگهی میشود در صورتی که اشخاص نسبت به صدور سند مالکیت متقاضی اعتراضی داشته باشند می توانند از تاریخ انتشار اولین آگهی به مدت دو ماه اعتراض خود را به این اداره تسلیم و پس از اخذ رسید ظرف مدت یک ماه از تاریخ تسلیم اعتراض دادخواست خود را به مراجع قضایی تقدیم نمایند.بدیهی است در صورت انقضای مدت مذکور و عدم وصول اعتراض طبق مقررات سند مالکیت صادر خواهد شد.

تاریخ انتشار نوبت اول: ۳۰ / ۰۷/ ۱۴۰٤
تاریخ انتشار نوبت دوم: ۱۷ / ۰۸ / ۱۴۰٤
۲۰۳۰۱٤۷.م.الف/۱۱۸۵–ش **حسین چلوئی رئیس ثبت اسناد و املاک**

اداره ثبت اسناد واملاک حوزه ثبت ملک دماوند
هیات موضوع قانون تعیین تکلیف وضعیت ثبتی اراضی و ساختمانهای فاقد سندرسمی
آگهی موضوع ماده ۳ قانون و ماده ۱۳ آئین نامه قانون تعیین تکلیف وضعیت ثبتی و اراضی و ساختمانهای فاقد سند رسمی

برابر رای شماره ۱۴۰۴۶۰۳۰۱۰۵۸۰۰۵۰۹۱ مورخ ۱۴۰۴/۰۳/۰٦ هیات اول/دوم موضوع قانون تعیین تکلیف وضعیت ثبتی اراضی و ساختمانهای فاقد سند رسمی مستقر در واحدثبتی حوزه ثبت ملک دماوند تصرفات مالکانه بلامعارض متقاضی خانم سیده جمیله میرزائی فرزند سیدعلی بشماره شناسنامه ۷۸٦ صادره از تهران به شماره ملی ۰۰۵۲۵۵۸۱۲٦ در ششدانگ یک قطعه زمین مزروعی به مساحت٦۱۲/٦۸ مترمربع در پلاک ۱۲فرعی مفروز و مجزی شده ازپلاک ٤ فرعی از ۸۵ اصلی واقع در حصارک ازمحل مالکیت مشاعی شخص متقاضی محرز گردیده است لذا به منظور اطلاع عموم مراتب دردونوبت به فاصله ۱۵ روز آگهی می شود درصورتی که اشخاص نسبت به صدور سند مالکیت متقاضی اعتراضی داشته باشند می توانند از تاریخ انتشار اولین آگهی به مدت دوماه اعتراض خودرا به این اداره تسلیم و پس از اخذ رسید ظرف مدت یک ماه از تاریخ تسلیم اعتراض دادخواست خودرا مراجع قضایی تقدیم نمایند بدیهی است در صورت انقضای مدت مذکور و عدم وصول اعتراض طبق مقررات سند مالکیت صادر خواهد شد.

تاریخ انتشارنوبت اول: ۱۴۰۴/۰۷/۳۰
تاریخ انتشار نوبت دوم:۱۴۰۴/۰۸/۱۷
م/الف۳/۱۱۷۹/٦٦۰–ش **رئیس ثبت اسناد و املاک دماوند – امیرتفرقی**

اداره ثبت اسناد واملاک حوزه ثبت ملک دماوند
هیات موضوع قانون تعیین تکلیف وضعیت ثبتی اراضی و ساختمانهای فاقد سندرسمی
آگهی موضوع ماده ۳ قانون و ماده ۱۳ آئین نامه قانون تعیین تکلیف وضعیت ثبتی و اراضی و ساختمانهای فاقد سند رسمی

برابر رای شماره ۱۴۰۴۶۰۳۲۹۰۱۲۰۰۲۸۱۵ مورخ ۰٤ / ۰۵/ ۱٤۰٤ هیات اول/ دوم موضوع قانون تعیین تکلیف وضعیت ثبتی اراضی و ساختمانهای فاقد سند رسمی مستقر در واحد ثبتی حوزه ثبت ملک گرمسار تصرفات مالکانه بلامعارض متقاضی آقای /خانم کامران باقری فرزند علی آقا به شناسنامه شماره ۳۲ کد ملی ٤٦۰۹۳٤۳٦۷۳ صادره از گرمسار در سه دانگ از ششدانگ یک قطعه زمین مزروعی به مساحت ۱٤۸۹۰,۹۷ متر مربع پلاک شماره ۱۱ فرعی از ۲٦ اصلی واقع در محله باغ بخش گرمسار با حقابه و موروثی علی باقری، خریداری از ورثه حسن طبائی، علی اکبر کمالی و مالکیت مشاعی متقاضی و برابر رای شماره ۱۴۰۴۶۰۳۲۹۰۱۲۰۰۲۷۸۸ مورخ ۰۲ / ۰۵/ ۱٤۰٤ هیات اول / دوم موضوع قانون تعیین تکلیف وضعیت ثبتی اراضی و ساختمانهای فاقد سند رسمی مستقر در واحد ثبتی حوزه ثبت ملک گرمسار تصرفات مالکانه بالا معارض متقاضی آقای /خانم کورش باقری فرزند علی آقا به شناسنامه شماره ۹۳ کدملی ٤٦۰۹۳٤۰٦۳۱ صادره از گرمسار در سه دانگ از ششدانگ یک قطعه زمین مزروعی به مساحت ۱٤۸۹۰,۹۷ متر مربع پلاک شماره ۱۱ فرعی از ۲٦ اصلی واقع در محله باغ بخش گرمسار با حقابه و موروثی علی باقری، خریداری از ورثه حسن طبائی، علی اکبر کمالی و مالکیت مشاعی متقاضی محرز گردیده است. لذا به منظور اطلاع عموم مراتب در دو نوبت به فاصله ۱۵ روز آگهی میشود در صورتی که اشخاص نسبت به صدور سند مالکیت متقاضی اعتراضی داشته باشند می توانند از تاریخ انتشار اولین آگهی به مدت دو ماه اعتراض خود را به این اداره تسلیم و پس از اخذ رسید ظرف مدت یک ماه از تاریخ تسلیم اعتراض دادخواست خود را به مراجع قضایی تقدیم نمایند. بدیهی است در صورت انقضای مدت مذکور و عدم وصول اعتراض طبق مقررات سند مالکیت صادر خواهد شد.

تاریخ انتشار نوبت اول: ۱٤ / ۰۷/ ۱٤۰٤
تاریخ انتشار نوبت دوم :۳۰ / ۰۷/ ۱٤۰٤
۲۰۱۷۸۸٤/۱۰۳۱–ش **حسین چلوئی رئیس ثبت اسناد و املاک**

اداره ثبت اسناد واملاک حوزه ثبت ملک دماوند
هیات موضوع قانون تعیین تکلیف وضعیت ثبتی اراضی و ساختمانهای فاقد سندرسمی
آگهی موضوع ماده ۳ قانون و ماده ۱۳ آئین نامه قانون تعیین تکلیف وضعیت ثبتی و اراضی و ساختمانهای فاقد سند رسمی

برابر رای شماره ۱٤۰٤٦۰۳۰۱۰۵۸۰۰۳۹۱۲ مورخ ۱٤۰٤/۰۲/۳۰ هیات اول/دوم موضوع قانون تعیین تکلیف وضعیت ثبتی اراضی و ساختمانهای فاقد سند رسمی مستقر در واحدثبتی حوزه ثبت ملک دماوند تصرفات مالکانه بلامعارض متقاضی خانم سعیده حسین اهرانی فرزند حسین بشماره شناسنامه ٦۷٦صادره ازتهران به شماره ملی ۰۰۷۵۵٤٦۱٦۷ نسبت به ۸۹۹/۷۲سهم مشاع از ۳۲۹۱/٦۵سهم ششدانگ یک قطعه زمین مزروعی به مساحت ۳۲۹۱/٦۵ مترمربع در پلاک ۲۵۷٦فرعی از ۸۹ اصلی واقع در هومند آبسرد خریداری از مالک رسمی آقای حیدر حسین اهرانی محرز گردیده است لذا به منظور اطلاع عموم مراتب دردونوبت به فاصله ۱۵ روز آگهی می شود درصورتی که اشخاص نسبت به صدور سند مالکیت متقاضی اعتراضی داشته باشند می توانند ازتاریخ انتشار اولین آگهی به مدت دوماه اعتراض خودرا به این اداره تسلیم و پس از اخذ رسید ظرف مدت یکماه از تاریخ تسلیم اعتراض دادخواست خودرا مراجع قضایی تقدیم نمایند بدیهی است در صورت انقضای مدت مذکور و عدم وصول اعتراض طبق مقررات سند مالکیت صادر خواهد شد.

تاریخ انتشار نوبت اول: ۱٤۰٤/۰۷/۳۰
تاریخ انتشار نوبت دوم:۱٤۰٤/۰۸/۱۷
م/الف ۱۱۸۸/٦٦۳–ش **رئیس ثبت اسناد و املاک دماوند – امیرتفرقی**

اداره ثبت اسناد واملاک حوزه ثبت ملک دماوند
هیات موضوع قانون تعیین تکلیف وضعیت ثبتی اراضی و ساختمانهای فاقد سندرسمی
آگهی موضوع ماده ۳ قانون و ماده ۱۳ آئین نامه قانون تعیین تکلیف وضعیت ثبتی و اراضی و ساختمانهای فاقد سند رسمی

برابر رای شماره ۱٤۰٤٦۰۳۰۱۰۵۸۰۰۵۵٤٦ مورخ ۱٤۰۳/۰۵/۲٦ هیات اول/دوم موضوع قانون تعیین تکلیف وضعیت ثبتی اراضی و ساختمانهای فاقد سند رسمی مستقر در واحد ثبتی حوزه ثبت ملک دماوند تصرفات مالکانه بلامعارض متقاضی آقای وحید افشین مهر فرزند محمود بشماره شناسنامه ۵۱۵صادره از بم به شماره ملی ۳۱۱۰۹۳۳٦۵۹ در ششدانگ یک قطعه زمین مزروعی با بنای احداثی در آن به مساحت ۱۹۳٤/٤۲ مترمربع در پلاک ٦۱۸۰فرعی مفروز و مجزی شده از پلاک ۲۰۱ فرعی از ۵٦ اصلی واقع در قریه مشاءخریداری ازمحل مالکیت مشاعی شخص متقاضی محرز گردیده است لذا به منظور اطلاع عموم مراتب دردونوبت به فاصله ۱۵ روز آگهی می شود درصورتی که اشخاص نسبت به صدور سند مالکیت متقاضی اعتراضی داشته باشند می توانند ازتاریخ انتشار اولین آگهی به مدت دو ماه اعتراض خودرا به این اداره تسلیم و پس از اخذ رسید ظرف مدت یکماه از تاریخ تسلیم اعتراض دادخواست خودرا مراجع قضایی تقدیم نمایند بدیهی است در صورت انقضای مدت مذکور و عدم وصول اعتراض طبق مقررات سند مالکیت صادر خواهد شد.

تاریخ انتشار نوبت اول: ۱٤۰٤/۰۷/۳۰
تاریخ انتشار نوبت دوم:۱٤۰٤/۰۸/۱۷
م/الف ۱۱۸۹/٦٦٤–ش **رئیس ثبت اسناد و املاک دماوند – امیرتفرقی**

اداره ثبت اسناد واملاک حوزه ثبت ملک دماوند
هیات موضوع قانون تعیین تکلیف وضعیت ثبتی اراضی و ساختمانهای فاقد سندرسمی
آگهی موضوع ماده ۳ قانون و ماده ۱۳ آئین نامه قانون تعیین تکلیف وضعیت ثبتی و اراضی و ساختمانهای فاقد سند رسمی

برابر رای شماره ۱٤۰٤٦۰۳۰۱۰۵۸۰۰۵۰۲۷ مورخ ۱٤۰٤/۰۳/۰٦ هیات اول/دوم موضوع قانون تعیین تکلیف وضعیت ثبتی اراضی و ساختمانهای فاقد سند رسمی مستقر در واحدثبتی حوزه ثبت ملک دماوند تصرفات مالکانه بلامعارض متقاضی آقای گل خطمی فرزند محمد جواد بشماره شناسنامه ۸٦۳۸صادره ازتهران به شماره ملی ۰۰۷٦۱۹۱٤۱۹درششدانگ یک قطعه زمین بدون درج اعیانی با کاربری کشاورزی به مساحت ۸۰۱/۵۹ مترمربع در پلاک ۱۹۱٤فرعی مفروزی در قسمتی از پلاک۹۰ فرعی از۹۳اصلی واقع در سربندان خریداری مع الواسطه از مالک رسمی آقای عزیزاله نعمتی (سهم الارث قربانعلی نعمتی) محرز گردیده است لذا به منظور اطلاع عموم مراتب دردونوبت به فاصله ۱۵ روز آگهی می شود درصورتی که اشخاص نسبت به صدور سند مالکیت متقاضی اعتراضی داشته باشند می توانند از تاریخ انتشار اولین آگهی به مدت دوماه اعتراض خودرا به این اداره تسلیم و پس از اخذ رسید ظرف مدت یکماه از تاریخ تسلیم اعتراض دادخواست خود را مراجع قضایی تقدیم نمایند بدیهی است در صورت انقضای مدت مذکور و عدم وصول اعتراض طبق مقررات سند مالکیت صادر خواهد شد.

تاریخ انتشار نوبت اول: ۱٤۰٤/۰۷/۳۰
تاریخ انتشار نوبت دوم:۱٤۰٤/۰۸/۱۷
م/الف ۱۱۹۰/٦٦۲–ش **رئیس ثبت اسناد و املاک دماوند – امیرتفرقی**

اداره کل ثبت اسناد و املاک استان خراسان رضوی
اداره ثبت اسناد و املاک حوزه ثبت ملک مشهد ناحیه دو
هیات موضوع قانون تعیین تکلیف وضعیت ثبتی اراضی و ساختمانهای فاقد سند رسمی
آگهی موضوع ماده ۳ قانون و ماده ۱۳ آئین نامه قانون تعیین تکلیف وضعیت ثبتی و اراضی و ساختمانهای فاقد سند رسمی

برابر رای شماره ۱٤۰٤٦۰۳۰٦۰۰٤۰۰٤۰۳۸ مورخ ۱٤۰٤/۰۵/۲۹ هیات اول/ دوم موضوع قانون تعیین تکلیف وضعیت ثبتی اراضی و ساختمانهای فاقد سند رسمی مستقر در واحد ثبتی حوزه