ورزشی
روزنامه سیاسی، آموزشی، فرهنگی، اجتماعی، ورزشی و اقتصادی
شنبه ◆ ۸ آذر ۱۴۰۴ ◆ شماره ۷۸۵۳ ◆ سال بیست و ششم
آفرینش
روزنامه آفرینش
صاحب امتیاز: دکتر عبدا... جاسبی
تلفن: ۸۸۸۹۰۴۹۲ – نمابر: ۸۸۸۹۸۴۸۳
نشانی: تهران، کریم خان زند –خیابان استاد نجات اللهی– کوچه حقیقت طلب، پلاک ۳۴ – طبقه سوم
سازمان آگهی ها: ۵ و۸۸۸۹۴۶۱۴ نمابر ۸۸۸۹۶۸۵۵
پست الکترونیکی: afarinesh_ostan@yahoo.com
سایت: www. Afarineshdaily. ir
چاپ: صمیم
تلفن چاپخانه: ۶۵۵۸۶۸۰۱

خبرنامه

رسانه یونانی:

طارمی گزینه لوکس خط حمله المپیاکوس است

رسانه یونانی در خبری به عملکرد مهدی طارمی در تیم فوتبال المپیاکوس پرداخت و از او تمجید کرد.

به گزارش مهر و به نقل از سایت «gavros» یونان، بدون تردید، خط حمله سه‌نفره تیم فوتبال المپیاکوس با حضور ایوب الکعبی، مهدی طارمی و رومن یارمچوک کاملاً «فوق‌العاده» و فراتر از حد تصور است. مهاجم ایرانی نیز با گلی که در ورزشگاه «کارائیسکاکیس» مقابل رئال مادرید و در هفته پنجم مرحله لیگ لیگ قهرمانان اروپا به ثمر رساند، ادامه‌دهنده یک رکورد کم‌سابقه در دوران حضورش در تیم یونانی بود.

به طور مشخص مهاجم سابق باشگاه اینتر، در ۱۳ بازی با پیراهن قرمز و سفید المپیاکوس (۴۶۶ دقیقه) در تمام رقابت‌ها، ۹ گل زده و نکته قابل توجه اینکه این آمار را تنها با ۱۱ شوت در چارچوب به دست آورده است؛ یعنی نزدیک به ۹۰ درصد دقت و کارایی!

بی‌تردید طارمی یک گزینه لوکس و باکیفیت برای خط حمله پیرائوسی‌ها محسوب می‌شود؛ بازیکنی که پشت سر الکعبی آماده و «آتشی» می‌تواند هر لحظه ورق بازی را برگرداند.

طارمی با کارنامه‌ای درخشان و حضور در بالاترین سطح فوتبال دنیا به المپیاکوس پیوست؛ جایی که تا پیش از ورود به این تیم، در مجموع ۵۴۰ بازی، ۲۵۶ گل و ۱۲۵ پاس گل در تیم‌های مختلف و تیم ملی ایران ثبت کرده بود. اکنون نیز از زمانی که پیراهن المپیاکوس را بر تن کرده، تعداد گل‌های دوران حرفه‌ای‌اش در تمامی رقابت‌ها به ۲۶۶ گل در ۵۶۰ مسابقه رسیده است.

آدان و سه بازی دیگر تا حفظ سهمیه خارجی استقلال

دروازه‌بان خارجی تیم فوتبال استقلال در صورتی که در سه بازی آینده برای آبی‌پوشان به میدان برود، سهمیه او به عنوان بازیکن خارجی برای فصل آینده حفظ خواهد شد.

به گزارش مهر، آنتونیو آدان، دروازه‌بان باتجربه اسپانیایی که سابقه بازی در تیم ها یی چون رئال و اتلتیکو مادرید، اسپورتینگ لیسبون و... را در کارنامه دارد، ابتدای فصل جاری با عقد قراردادی به استقلال پیوست تا جایگزین سیدحسین حسینی در ترکیب این تیم شود.با این حال، او نتوانست انتظار ها را برآورده کند و در عملکردش رضایت کادر فنی و هواداران جلب نشد. در این شرایط، حبیب فرعباسی به گلر شماره یک استقلال تبدیل شده است و توانسته رضایت استقلالی ها را به همراه داشته باشد.

با این وجود، با توجه به حضور آدان در دروازه استقلال در دیدار اخیر مقابل الوصل امارات در لیگ قهرمانان آسیا ۲ و قانون استفاده حداقل ۶۰ درصد از بازیکنان خارجی توسط باشگاه‌ها برای حفظ سهمیه بازیکنان خارجی در فصل آینده، این دروازه‌بان تنها به سه بازی دیگر نیاز دارد تا سهمیه‌اش حفظ شود اگر تا پیش از پایان نیم فصل در سه بازی دیگر برای استقلال به میدان برود حتی در صورت جدایی اش در نیم‌فصل، استقلال لطمه‌ای بابت از دست دادن یک سهمیه بازیکن خارجی نخواهد دید.

صعود آرژانتین و مراکش به دور دوم جام جهانی فوتسال زنان

در هفتمین روز جام جهانی فوتسال زنان، آرژانتین و موروکو راهی دور بعد رقابت‌ها شدند.

به گزارش ایسنا، در هفتمین روز از جام جهانی فوتسال زنان، پنجشنبه ۶ آذر دو دیدار از گروه A برگزار شد و تیم‌های مراکش و آرژانتین مقابل رقبای خود به پیروزی رسیدند.

ابتدا تیم‌های لهستان و مراکش به مصاف هم رفتند که مراکش موفق شد با یک گل حریفش را شکست دهد تا به عنوان تیم دوم این گروه راهی دور دوم مسابقات شود.

تیم‌های آرژانتین و فیلیپین هم دومین دیدار را برگزار کردند که آرژانتین پنج بر یک پیروز شد تا به عنوان صدرنشین این گروه راهی دور دوم رقابت‌ها شود.

جدول رده‌بندی این گروه به شرح زیر است:

۱- آرژانتین، ۳ برد و ۹ امتیاز
۲- مراکش، ۲ برد، ۱ باخت و ۶ امتیاز
۳- لهستان، ۱ برد، ۲ باخت و ۳ امتیاز
۴- فیلیپین، ۳ باخت و بدون امتیاز.

هیأت ایرانی در قرعه کشی جام جهانی ۲۰۲۶ حضور نخواهد داشت

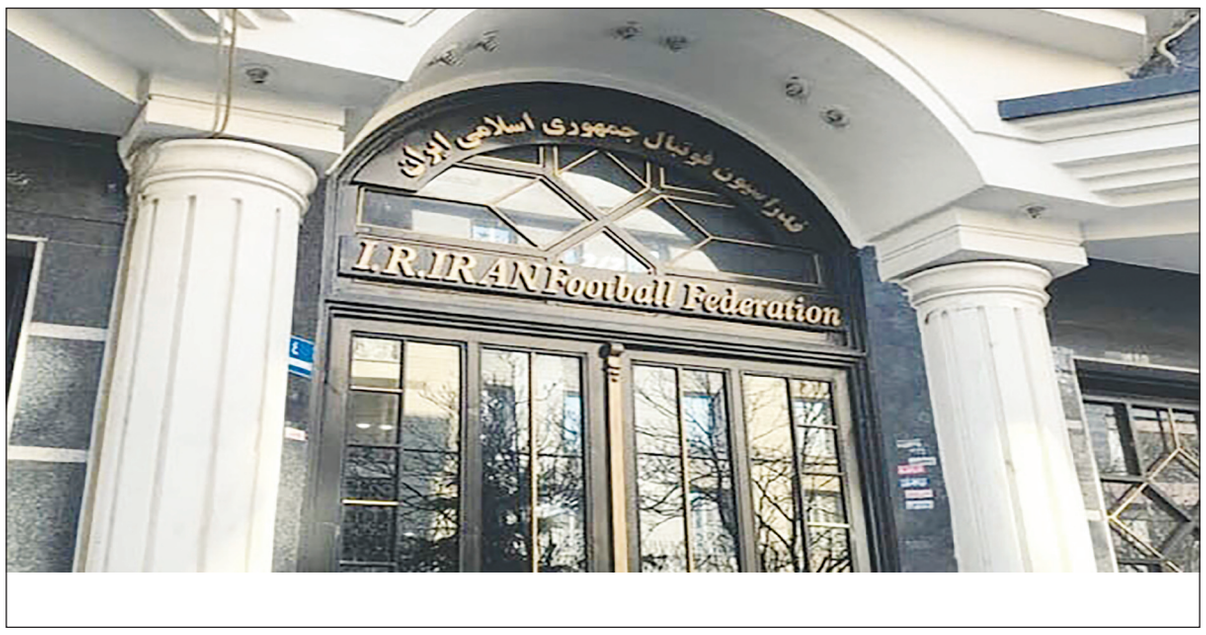

با اعلام سخنگوی فدراسیون فوتبال هیچ فردی از ایران در مراسم قرعه کشی جام جهانی ۲۰۲۶ حضور نخواهد داشت.

به گزارش مهر، امیرمهدی علوی در رابطه با آخرین وضعیت صدور ویزا برای کاروان ایران جهت حضور در مراسم قرعه کشی جام جهانی ۲۰۲۶ اظهار داشت: پس از استعلام از فدراسیون فوتبال و برگزاری جلسه هیئت‌رئیسه و مشورت با دوستان در وزارت ورزش و جوانان و وزارت امور خارجه، این موضوع به فدراسیون بین‌المللی فوتبال (فیفا) اطلاع داده شد.

وی ادامه داد: با توجه به اینکه تصمیمات اتخاذ شده غیرورزشی است و مسیر از فرآیند ورزشی دور شده است، تصمیم بر این شد که هیئت ایرانی در مراسم قرعه‌کشی حضور نداشته باشد. فدراسیون فوتبال در دو روز اخیر مکاتبات خود را با فیفا انجام داده و این موضوع به اطلاع رئیس و دبیرکل فیفا رسیده است.

علوی افزود: فیفا اعلام کرده است که موضوع را به طور جدی پیگیری خواهد کرد. وظیفه ما بود که این مسئله را به اطلاع فیفا و شخص جیانی اینفانتینو برسانیم. آخرین بار که رئیس فیفا در رختکن تیم ملی حضور یافته بود، دیدار فینال کافا ۲۰۲۵ مقابل ازبکستان بود که در جمع بازیکنان ایران اعلام کرد تضمین حضور کاروان ایران از ابتدای مراسم قرعه‌کشی تا آخرین روز حضور تیم ملی در جام جهانی پیگیری خواهد شد و شامل ورک‌شاپ‌ها نیز خواهد بود.

وی تصریح کرد: هیچ تضمینی وجود ندارد که پنج نفری که قرار است به مراسم قرعه‌کشی بروند، برای برگزاری مسابقات به مشکل نخورند. حتی برای رئیس فدراسیون که در AFC و فیفا پست دارد بلیت صادر شده، اما برای مدیر حراست و مدیر اجرایی که باید حتماً در ورک‌شاپ‌ها حضور داشته باشند، ویزا صادر نشده است.

سخنگوی فدراسیون فوتبال در رابطه با احتمال تغییر ورزشگاه میزبان دربی ۱۰۶ بین استقلال و پرسپولیس گفت: میزبان این بازی باشگاه پرسپولیس است و به زودی در رابطه با آن تصمیم گیری خواهد شد. همچنین باید بگویم که در دربی پایتخت از یک تکنولوژی جدید رونمایی می‌شود.

هندبال بانوان قهرمانی جهان؛

شکست سنگین تیم ملی ایران برابر سوئیس

تیم ملی هندبال بانوان ایران در اولین گام از بیست و هفتمین دوره مسابقات قهرمانی جهان نتیجه را با اختلاف به تیم سوئیس واگذار کرد.

به گزارش مهر، تیم ملی هندبال بانوان ایران در نخستین دیدار خود از بیست و هفتمین دوره مسابقات قهرمانی جهان ۲۰۲۵ که به میزبانی هلند و آلمان برگزار می شود، در شهر سرتوخن بوس هلند به مصاف تیم سوئیس رفت و نتیجه را به این تیم اروپایی واگذار کرد.

شاگردان سیائورا در پایان ۶۰ دقیقه بازی مقابل حریف اروپایی خود نتیجه را ۳۴-۹ به این تیم واگذار کردند. تیم ایران نیمه نخست این دیدار را با نتیجه ۱۹ بر ۷ و نیمه دوم را با نتیجه ۱۵ بر ۲ شکست خورد.

تیم ملی هندبال بانوان ایران که قبلاً دو بار سابقه حضور در مسابقات قهرمانی جهان را داشته، برای سومین بار متوالی به عنوان یکی از چهار تیم برتر آسیا و با هدایت آنا کریستیانا سیائورا، سرمربی پرتغالی خود در بیست و هفتمین دوره رقابت های قهرمانی جهان زنان شرکت کرده است.

شاگردان آنا کریستینا سیائورا در ادامه این رقابت ها در مرحله گروهی مسابقات قهرمانی جهان دو مسابقه دیگر را به شرح زیر پیش رو دارند:

شنبه – ۸ آذر ۱۴۰۴، ساعت ۲۳:۰۰/ ایران – مجارستان

دوشنبه – ۱۰ آذر ۱۴۰۴، ساعت ۲۰:۳۰/ ایران – سنگال

فاطمه خلیلی، زهرا افشاری، مینا وطن پرست، ساناز رجبی، حانیه کریمی، فاطمه مریخ، هدیه حافظ، ستاره رحمانیان، مژگان قهرمانی، نسترن گودرزی فراهانی، حدیثه نوروزی، عطیه شهسواری، آرزو کیانی آرا، بهار ایزدگشسب، آسمان بدوی و سیده لیلا حسینی ۱۶ بازیکن تیم ملی هندبال بانوان ایران در مسابقات قهرمانی زنان جهان هستند.

مریم رضائیان (سرپرست)، آنا کریستیانا سیائورا (سرمربی)، نشمین شافعیان و مریم فخری (مربیان) و اکرم حبیب لو (فیزیوتراپ) کادر تیم ملی هندبال بانوان ایران را تشکیل می‌دهند.

بیست و هفتمین دوره مسابقات هندبال زنان قهرمانی جهان تا ۲۳ آذرماه به میزبانی دو کشور آلمان و هلند در قاره اروپا با حضور ۳۲ تیم برتر جهان برگزار می‌شود. تیم ملی ایران هم در مرحله گروهی مسابقات خود را در کشور هلند و شهر "سرتوخن‌بوس" پیگیری خواهد کرد.

کشتی در مسیر سخت ۲۰۲۶؛

سرنوشت کشتی گیران هفته جاری مشخص می‌شود

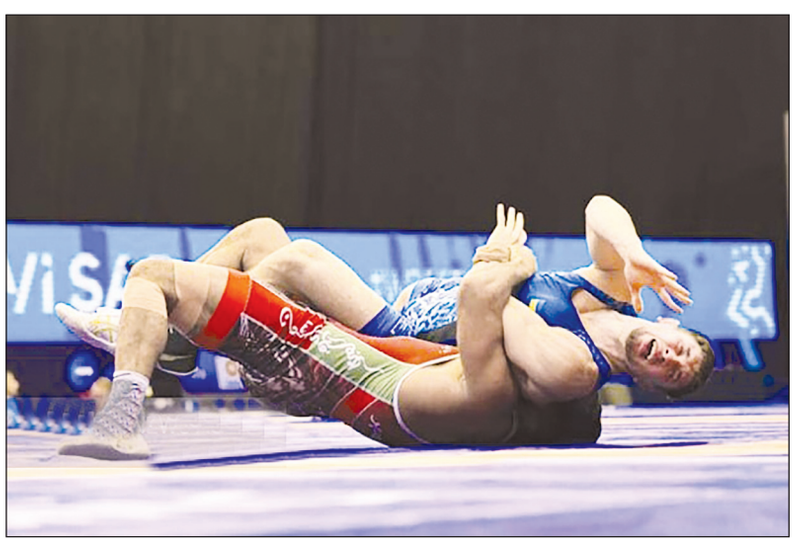

پس از پایان بازی‌های کشورهای اسلامی و با نزدیک‌شدن به رویدادهای مهم سال ۲۰۲۶، تدوین چرخه انتخابی تیم‌های ملی کشتی آزاد و فرنگی وارد مرحله نهایی شد.

به گزارش مهر، پس از پایان مسابقات بازی‌های کشورهای اسلامی، تدوین چرخه انتخابی تیم‌های ملی کشتی آزاد و فرنگی در دستور کار قرار گرفت.

تیم‌های ملی آزاد و فرنگی که در مسابقات جهانی برای نخستین بار همزمان روی سکوی قهرمانی ایستادند، در ادامه نیز با قهرمانی فرنگی‌کاران در امیدهای جهان و نایب‌قهرمانی آزادکاران عملکرد موفق خود را ادامه دادند. در بازی‌های کشورهای اسلامی نیز هر دو تیم نمایش قابل قبولی داشتند.

با توجه به برگزاری دو رویداد مهم جهانی در سال ۲۰۲۶ در بحرین و بازی‌های آسیایی ناگویا، همراه با مسابقات قهرمانی آسیا و رقابت‌های جهانی زیر ۲۳ سال، اهمیت تدوین چرخه انتخابی بیش از پیش شده است.

طبق پیگیری خبرنگار مهر، چرخه انتخابی تیم ملی کشتی فرنگی نوشته شده و تنها مراحل نهایی بررسی آن باقی مانده است. بر همین اساس، حسن رنگرز و پژمان درستکار، سرمربیان تیم‌های ملی کشتی فرنگی و آزاد، قصد دارند تا اواسط هفته جاری چرخه انتخابی را اعلام کنند و پس از آن رقابت‌های قهرمانی کشور برگزار خواهد شد.

خبر

اعتراف سرمربی هلندی لیورپول:

انتظار این شکست را نداشتم

سرمربی هلندی لیورپول اعتراف کرد که انتظار شکست سنگین خانگی برابر آیندهوون را در لیگ قهرمانان اروپا نداشت.

به گزارش ایسنا، روزهای کابوس وار لیورپول با هدایت آرنه اشلوت ادامه دارد.

این بار تیم محبوب آنفیلدی در خانه و با نتیجه چهار بر یک برابر آیندهوون در لیگ قهرمانان اروپا شکست خورد.

آرنه اشلوت در نشست خبری بعد از بازی گفت: احساسات بعد از چنین شکستی بسیار منفی و ناامیدکننده است.شیوه‌ای که اولین گل را دریافت کردیم، سخت بود. می‌خواهم در مورد واکنش بازیکنان پس از عقب‌افتادن ۱-۰ مثبت باشم. ما دوباره وارد بازی شدیم و فرصت‌هایی برای پیشی گرفتن ۲-۱ داشتیم.فکر نمی‌کنم کسی انتظار باخت ۴-۱ را نداشت. من هم انتظار چنین شکستی را نداشتم.

او ادامه داد: در نیمه دوم زودتر از حد انتظار گل دوم را دریافت کردیم با این حال، فرصت‌های خوبی برای رسیدن به تساوی ۲-۲ داشتیم.حدود ۱۰ یا ۱۵ دقیقه قبل از پایان، گل دیگری دریافت کردیم. پذیرفتن این موضوع سخت است. پس از دریافت گل اول، واکنش‌هایی را دیدم که دوست داشتم ببینم.ذهنیت و روحیه‌ای که بعد از آن نشان دادند، همان چیزی بود که از بازیکنان انتظار داشتم. حتی پس از ۲-۱، همچنان تلاش می‌کردند تا گل تساوی را بزنند. نتیجه نهایی ۴-۱، یک باخت بزرگ است.

این سرمربی هلندی در مورد سبک بازی تیم گفت:از سبک تیم در نیمه اول خوشم آمد اما به نظر می‌رسید هوگو ایکیتیکه دیگر نمی‌تواند مانند نیمه اول حرکت کند به همین دلیل نتوانست مانند قبل فشار بیاورد.

او در پایان گفت:اکنون تنها راه، ادامه دادن است.باید با وضعیت کنونی روبرو شویم و با قدرت بجنگیم.

اعزام تکواندی ایران به رقابت های جهانی زیر ۲۱ سال

تیم های ملی تکواندوی زیر ۲۱ سال ایران عازم رقابت های جهانی کنیا شدند.

به گزارش ایسنا، تیم های ملی تکواندوی ایران برای حضور در رقابت های جهانی زیر ۲۱ سال عازم نایروبی پایتخت کنیا شدند.

مهدی رزمیان، ابوالفضل زندی، امیرعباس رهنما، متین رضایی، رادین زینالی، آریا غلامی، محمد علیزاده و امیرمحمد اشرافی، ۸ ملی پوش تیم پسران ایران در این رقابت ها هستند که با هدایت مجید افلاکی به میدان می روند.

همچنین تیم ملی تکواندوی بانوان زیر ۲۱ سال ایران نیز با ترکیب ساینا کریمی، روژان گودرزی، مبینا نعمت زاده، هستی محمدی، ساغر مرادی و سارا صوفی با هدایت مهروز ساعی در این رقابت ها به میدان می رود.

اولین دوره رقابت های تکواندوی زیر ۲۱ سال قهرمانی جهان ۲۰۲۵ از ۱۲ تا ۱۵ آذر به میزبانی نایروبی پایتخت کنیا برگزار می شود.

حادثه سقوط بهمن در اتریش؛

فدراسیون اسکی:ملی پوشان ایران در سلامت کامل هستند

فدراسیون اسکی در اطلاعیه‌ای اعلام کرد که ملی پوشان کشورمان در حادثه سقوط بهمن در اتریش حضور نداشته و همه اعضای تیم در سلامت کامل هستند.

به گزارش باشگاه خبرنگاران جوان، فدراسیون اسکی و ورزش‌های زمستانی پیرو وقوع حادثه سقوط بهمن در بخشی از منطقه اشتوبای (Stubai) در کشور اتریش، به در اطلاعیه ای اعلام کرد: مطابق بررسی‌های انجام‌شده و تماس مستقیم فدراسیون با اعضای تیم ملی آلپاین و کادر مربیان حاضر در اتریش، حادثه مذکور در محدوده‌ای خارج از بخش تمرینی تیم ملی ایران رخ داده است.خوشبختانه هیچ‌یک از ورزشکاران و مربیان کشورمان در محل حادثه حضور نداشته‌اند و تمامی اعضای تیم در سلامت کامل می‌باشند.

براساس اطلاعات رسمی، نیروهای امداد و نجات اتریش همچنان در حال رسیدگی به حادثه‌دیدگان این سانحه هستند. فدراسیون ضمن ابراز تأسف از وقوع این حادثه، وضعیت منطقه را به‌صورت مستمر دنبال می‌کند.

بدین‌وسیله اطمینان داده می‌شود که تمرینات تیم ملی در محدوده‌ای امن، کنترل‌شده و کاملاً دور از محل وقوع بهمن در حال برگزاری است و هیچ‌گونه نگرانی درخصوص سلامت ورزشکاران کشورمان وجود ندارد.

در پایان یادآور می‌شود که تیم ملی آلپاین جمهوری اسلامی ایران، پس از هشت سال دوری از تمرینات برون‌مرزی در اروپا، با هدف آماده‌سازی فنی برای حضور در بازی‌های المپیک زمستانی میلان–کورتینا، در یخچال طبیعی اشتوبای اتریش به‌صورت منظم مشغول تمرین و پیگیری برنامه‌های آماده‌سازی خود می‌باشد.