تریبون

شهردار اصفهان:

کمپ شرق به ظرفیت اسکان گردشگران اضافه می‌شود؛ مدیریت شهری اصفهان در حال آماده‌سازی نوروزی

اصفهان –بهمن راعی

شهردار اصفهان تاکید کرد شهروندان و مسافران شاهد چهره شاداب و مطلوب شهر خواهند بود و اقدامات تا پیش از نوروز تکمیل می‌شود.

علی قاسم‌زاده اظهار کرد:یکی از محورهای اصلی فعالیت مجموعه شهرداری در این مقطع، تنظیم و تقدیم بودجه سال ۱۴۰۵ به شورای اسلامی شهر است.

وی با اشاره به بررسی فشرده و جدی بودجه توسط شورا گفت: تلاش بر این است که فرآیند تصویب هرچه سریع‌تر به انجام برسد تا برنامه‌های شهری با اطمینان اجرا شوند.

قاسم‌زاده افزود:علاوه بر بودجه، شهرداری دو مأموریت مهم دیگر را نیز دنبال می‌کند؛ نخست بازسازی آسیب‌هایی که در نقاط مختلف شهر رخ داده و همچنان نیروهای شهرداری در تلاش برای جبران آن‌ها هستند. قاسم‌زاده تصریح کرد هرچند در برخی حوزه‌ها شهر هنوز به وضعیت عادی بازنگشته، اما روند بازسازی با جدیت ادامه دارد.

شهردار اصفهان درباره زیرساخت‌های ترافیکی شهر اظهار کرد:دوربین‌های نظارتی و چراغ‌های راهنمایی و رانندگی که دچار آسیب شده‌اند، در حال جایگزینی هستند و از شهروندان بابت تاخیر یا اختلال در برخی تقاطع‌ها پوزش می‌طلبیم.وی تاکید کرد بخشی از سامانه‌های هوشمند شهر خارج از مدار شده و تلاش می‌شود با خرید و نصب مجدد تجهیزات، مدیریت هوشمند ترافیک در تمامی چهارراه‌ها بازگردد.

قاسم‌زاده ادامه داد: بسیاری از این تجهیزات وارداتی است و افزایش نرخ ارز همراه با کمبود آن‌ها در بازار، روند جایگزینی را دشوار کرده است. وی افزود: بازسازی زیرساخت‌هایی که از محل منابع مردم تأمین شده، زمان‌بر است و نیازمند صبر و همکاری شهروندان است.

وی همچنین خاطرنشان کرد:مدیریت شهری برنامه دارد تا بخش عمده‌ای از این مشکلات تا پیش از آغاز نوروز برطرف شود، زیرا پیش‌بینی می‌شود هم‌زمانی پایان ماه مبارک رمضان با نوروز، حضور گردشگران داخلی را در اصفهان افزایش دهد.

شهردار اصفهان در بخش دیگری از صحبت‌های خود به آماده‌سازی شهر برای استقبال از نوروز اشاره کرد و اظهار کرد:سازمان پارک‌ها و فضای سبز با جدیت در حال ساماندهی گل‌کاری و توسعه فضای سبز است تا چهره شهر در ایام نوروز شاداب و مطلوب باشد.

وی افزود:با توجه به تجربه موفق کمپ فدک و استقبال مسافران در سال‌های گذشته، امسال کمپ شرق به ظرفیت اسکان کوتاه‌مدت شهر اضافه خواهد شد.قاسم‌زاده تاکید کرد این کمپ با موقعیت مناسب، مقدمات راه‌اندازی آن در حال انجام است و هفته‌های آینده افتتاح و رونمایی خواهد شد تا پاسخگوی نیاز گردشگرانی باشد که اقامت کوتاه‌مدت در کمپ را ترجیح می‌دهند.

مدیرعامل شرکت گاز استان اصفهان خبر داد:

اجرای ۳۹۱ کیلومتر شبکه گاز طبیعی در استان اصفهان طی نه ماهه سال ۱۴۰۴

اصفهان–بهمن راعی

مدیرعامل شرکت گاز استان اصفهان از اجرای ۳۹۱ کیلومتر شبکه گاز طبیعی در این استان طی نه ماهه سال ۱۴۰۴ خبر داد.

ابراهیم محسنی هماگرانی،مدیرعامل شرکت گاز استان اصفهان، با اعلام این خبر اظهار داشت:از مجموع ۳۹۱ کیلومتر شبکه گاز، ۶۸ کیلومتر شبکه فولادی و ۳۲۲ کیلومتر شبکه پلی اتیلن در استان اجرا شده است.

وی افزود:این پروژه‌ها با هدف گسترش پوشش شبکه گازرسانی و تسهیل دسترسی مردم به این منبع

انرژی پاک و پایدار انجام گرفته است.

محسنی هماگرانی گفت: طول کل شبکه گاز طبیعی در استان اصفهان هم‌اکنون حدود ۲۹ هزار کیلومتر رسیده است. این گسترش چشمگیر شبکه گاز در استان، به‌ویژه در مناطق روستایی، امکان دسترسی بهتر به گاز طبیعی را فراهم کرده و به بهبود کیفیت زندگی مردم و افزایش بهره‌وری اقتصادی در بخش‌های مختلف کمک کرده است.مدیرعامل شرکت گاز استان اصفهان بیان داشت:درحال حاضر ۱۱۴ شهر و بیش از ۱۵۰۰ روستا و مکان مزرعه و بیش از ۲۱ هزار واحد تولیدی و صنعتی از نعمت گاز طبیعی برخوردار هستند و ماموریت و رسالت این شرکت، تامین ایمن و پایدار گاز مشترکین خانگی، تجاری، تولیدی، صنعتی و نیروگاهی این استان پهناور می باشد.

سردار حسن پور فرمانده نیروی انتظامی گیلان:

احتکار کالاهای اساسی با نگاه امنیتی رصد می‌شود و با متخلفان برخورد قاطع صورت گرفته است

رشت – سیده حدیث میرزاده

سردار «حسین حسن‌پور» فرمانده نیروی انتظامی استان گیلان در نشست هم‌اندیشی با پیشکسوتان عرصه رسانه با تأکید بر نقش تعیین‌کننده اصحاب رسانه در تقویت امنیت اجتماعی، از کاهش بیش از ۱۴ درصدی سرقت‌ها، کشف بیش از چهار تن مواد مخدر و افزایش چشمگیر کشفیات قاچاق کالا در استان خبر داد و افزود: امنیت محصول مشارکت همگانی، اعتماد عمومی و جهاد تبیین رسانه‌هاست.

رسانه‌ها؛ شریک راهبردی تأمین امنیت

سردار حسن پور گفت: برای دستیابی به امنیت پایدار، اصحاب رسانه می‌توانند جامعه را نسبت به اهمیت امنیت آگاه کنند و در آرامش افکار عمومی نقش بی‌بدیلی داشته باشند.

و نقدهای منصفانه خبرنگاران را می‌پذیریم، زیرا شما نمایندگان مردم هستید و مطالبات واقعی جامعه را به مجموعه انتظامی منتقل می‌کنید.

سردارحسن‌پور افزود: در حوادث اخیر ۱۶۹ نفر از لیدرهای میدانی که در تخریب اموال عمومی، آتش‌زدن مراکز مذهبی و تعرض به شهروندان نقش داشتند شناسایی و دستگیر شدند و ۱۷۷ نفر نیز به دلیل تحریک در فضای مجازی تحت پیگرد قضایی قرار گرفتند.

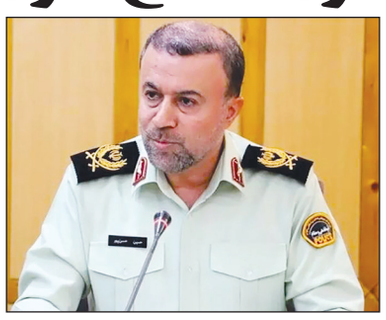

وی اظهار کرد: حساب معترضان از اغتشاشگران جداست و پلیس با کسانی که امنیت مردم را هدف قرار دهند شدیدا برخورد می‌کند.

کاهش سرقت و کشفیات مواد مخدر

فرمانده انتظامی گیلان عنوان کرد: با همکاری مردم و رسانه‌ها، پیشگیری از سرقت ۱۴ درصد افزایش یافت و ۷۴ درصد اموال مسروقه کشف و به مال‌باختگان بازگردانده شد.

وی افزود: در یازده ماه گذشته بیش از چهار تن و ۶۰۰ کیلوگرم انواع مواد مخدر کشف، حدود ۱۷ هزار معتاد و ۶ هزار و ۵۰۰ توزیع‌کننده دستگیر و ۸۷۰ قاچاقچی خرد و کلان نیز به مراجع قضایی معرفی شدند.

مقابله جدی با قاچاق کالا و سلاح

سردارحسن‌پور تصریح کرد و گفت: ارزش ریالی کشفیات قاچاق به ۲۸۸ همت رسیده که نسبت به سال گذشته رشد قابل توجهی دارد و در حوزه کشف سلاح غیرمجاز نیز ۱۱ درصد افزایش ثبت شده است.

وی گفت: احتکار کالاهای اساسی مانند آرد، برنج و روغن با نگاه امنیتی رصد می‌شود و با متخلفان برخورد قاطع صورت گرفته است.

وی تصریح کرد: با وجود ورود حدود ۲۰ میلیون خودرو به استان و افزایش ۱۶ درصدی ترددها، تلفات جاده‌ای سه درصد کاهش یافته که نتیجه همکاری دستگاه‌ها و برنامه‌ریزی‌های ترافیکی است.

حمایت از بازاریان و پیگیری خسارات

فرمانده انتظامی گیلان افزود: دشمن در جنگ رسانه‌ای به دنبال وارونه‌نمایی واقعیت‌هاست و خبرنگاران افسران جنگ نرم هستند که باید حقیقت را برای مردم تبیین کنند.وی افزود: فضای استان نباید امنیتی و پلیسی شود، اما در برابر هرگونه آشوب و تعرض به جان و مال مردم قاطعانه می‌ایستیم.

سردار حسن‌پور در پایان گفت : جلسات مستمری با اتاق اصناف و اتحادیه‌ها برای جبران خسارات و حمایت از بازاریان برگزار شده و بازار به صورت آشکار و پنهان تحت پوشش امنیتی قرار دارد تا هیچ‌کس نتواند برای کسبه و فعالان اقتصادی ایجاد ناامنی کند.

در استان

صرفه‌جویی ۴,۵ میلیون دلاری با بومی‌سازی ۱۳۸ ردیف قطعه در فولاد هرمزگان

بندرعباس– شهین صادقی

مدیر خدمات فنی و پشتیبانی شرکت فولاد هرمزگان گفت:در ۹ ماه امسال توانستیم با بومی‌سازی ۱۳۸ ردیف قطعه و تجهیز، صرفه‌جویی ۴,۵ میلیون دلاری برای فولاد هرمزگان و صنعت فولاد کشور به ارمغان بیاوریم.

مرتضی خدیور، مدیر خدمات فنی و پشتیبانی شرکت فولاد هرمزگان، در گفت‌وگو با خبرنگار روابط عمومی، با اعلام خبر فوق بیان کرد:بومی‌سازی همواره نقش اساسی در کاهش وابستگی به تأمین‌کنندگان خارجی، کاهش هزینه‌های ارزی و ارتقای خودکفایی صنعتی داشته است.

وی افزود:شرکت فولاد هرمزگان نیز با ادامه روند بومی‌سازی تجهیزات، قطعات و ماشین‌آلات کلیدی تولید، موفق شد طی ۹ ماه امسال ۱۳۸ ردیف کالا را برای نخستین بار در شرکت، با کمک سازندگان توانمند داخلی بومی‌سازی کند. ماحصل بومی‌سازی این میزان کالا صرفه‌جویی ۴,۵ میلیون دلاری و تحقق اهداف کلیدی شرکت فولاد هرمزگان بود.مدیر خدمات فنی و پشتیبانی شرکت فولاد هرمزگان خاطرنشان کرد:طبق برنامه امسال مقرر بود که در پایان ۱۲ ماه به این میزان صرفه‌جویی اقتصادی دست یابیم؛ اما با تلاش متخصصان شرکت و همکاری خوب سازندگان داخلی توانستیم طی ۹ ماه صددرصد برنامه از پیش تعیین‌شده را پوشش دهیم.

خدیور تصریح کرد:از مهم‌ترین و ارزبرترین قطعات و تجهیزات بومی‌سازی‌شده موردنیاز خطوط تولید (ساخت داخل برای اولین بار) در نه‌ماهه سال ۱۴۰۴ می‌توان به تجهیزاتی همچون تابلوهای ۳۳ کیلوولت پست برق، پمپ عمودی واحد آب‌شیرین‌کن، پمپ عمودی WTP ریخته‌گری، دستگاه پرس آزمایشگاه، پمپ اسکرو انتقال ملاس بریکت‌سازی، لودسل ۱۰۰ تن لدل‌تارت، شرود مانیپلاتور ریخته‌گری، تجهیز درایر گاز پرچ احیا، تیغه‌های سکسیونر ۳۱۵۰ آمپر کوره قوس الکتریکی، اتاق SVC ۴۰۰۰ آمپر ترانس کوره و ۲۵۰۰ آمپر ۲۳۰ کیلوولت پست برق، گیرموتورهای حمل مواد و... اشاره کرد.

وی با اشاره به اینکه دستاورد یادشده با همکاری همه واحدهای سازمانی به‌ویژه تلاش متخصصان دفتر فنی نگهداری و تعمیرات و واحد بومی‌سازی به ثمر رسید، تأکید کرد:بومی‌سازی این تجهیزات، علاوه بر کاهش هزینه‌های ارزی، موجب افزایش بهره‌وری، رضایتمندی مشتری، تحقق برنامه‌های تولید و ارتقای توان مهندسی داخلی شده است.

مدیر خدمات فنی و پشتیبانی شرکت فولاد هرمزگان در خاتمه تصریح کرد:روند بومی‌سازی و ساخت داخل در فولاد هرمزگان نشان می‌دهد که این شرکت در مسیر صحیح حرکت می‌کند و توانسته با تکیه‌بر توان داخلی، به‌تدریج وابستگی خود را به قطعات و تجهیزات خارجی کاهش دهد.قطعاً این روند ادامه می‌یابد و با کمک سازندگان داخلی قادر خواهیم بود اغلب نیازهای خود را به قطعات و تجهیزات تأمین کنیم.

آگهی مزایده پرونده به شماره بایگانی ۱۴۰۴۰۱۲۹۶ (شماره پرونده ۱۴۰۴۰۴۰۰۲۰۰۲۰۰۰۶۴۵)

تمامت چهار دانگ یک قطعه آپارتمان نوع ملک طلق با کاربری مسکونی به پلاک ثبتی ۱۸۴ (صد و هشتاد و چهار) فرعی از ۱۳۶۶۹ (سیزده هزار و ششصد و شصت و نه) اصلی، مفروز و مجزا شده از ۵۷ فرعی از اصلی مذکور، قطعه ۱ در طبقه ۱ و واقع در بخش ۰۵ ناحیه ۰۰ اداره ثبت اسناد و املاک شمال اصفهان استان اصفهان به مساحت ۱۰۴,۷۱ متر مربع ۰ مالکیت آقای علیرضا لیلی ئیون نام پدر: جلیل تاریخ تولد ۱۳۵۰/۰۸/۱۶ شماره ملی: ۱۲۸۵۷۸۳۶۱۱ شماره شناسنامه ۱۹۲۶ بعنوان مالک با جز سهم ٤ از کل سهم ٦ بعنوان مالک چهار دانگ مشاع از شش دانگ عرصه و اعیان با شماره مستند مالکیت ٤٣٤١٧ تاریخ ۱۳۹۸/۰۸/۱۸ دفترخانه اسناد رسمی شماره ۱۱۱ شهر اصفهان استان اصفهان موضوع سند مالکیت اصلی بشماره چاپی ۰۱۲۳٦۱ سری ب سال ۹۸ با شماره دفتر الکترونیکی ۱۳۹۸۲۰۳۰۲۰۲٦۰۲۳۰۵۵ ثبت گردیده است به آدرس ،اصفهان خیابان مدرس خیابان شهید ضابط زاده کوچه ،اسکندر پلاک،۱۸ ساختمان بهشت ۱۰ به کدپستی ۸۱٤۹٦۱۳۹٤۳ که بموجب پاسخ مکانیزه املاک به شماره ۱٤۰٤۰٤۰۰۲۰۰۲۰۰۰٦٤٥ که در قبال طلب خانم بهناز آقاجونی نام پدر: عزت اله تاریخ تولد ۱۳۵٦/۱۱/۱۹ شماره ملی: ۱۲۸۸۱۳۵٦۹٦ شماره شناسنامه ۲۹۰۹ بابت مهریه مندرج در سند ازدواج : شماره سند : ٤٤۲۲ ، تاریخ سند : ۱۳۷٦/۰۷/۲۰ ، دفترخانه صادر کننده : دفترخانه ازدواج شماره ۱۳۷ و طلاق شماره ۷٤ شهر اصفهان استان اصفهان توقیف گردید و حدود، حقوق و مشخصات آن بدین شرح می باشد: یک قطعه آپارتمان نوع ملک طلق با کاربری مسکونی به پلاک ثبتی ۱۸٤ فرعی از ۱۳٦٦۹ اصلی ، مفروز و مجزا شده از ۵۷ فرعی از اصلی مذکور ، قطعه ۱ در طبقه ۱ و واقع در بخش ۵ ناحیه ۰۰ اداره ثبت اسناد املاک شمال اصفهان استان اصفهان به مساحت ۱۰٤,۷۱ متر مربع متن ملک آپارتمان قطعه اول تفکیکی مفروز و مجزی شده از شماره ۵۷ فرعی از ۱۳٦٦۹ اصلی ، به مساحت (۱۰٤/۷۱) یکصد و چهار متر و هفتاد و یک دسیمتر مربع ، واقع در سمت غربی طبقه اول که (۵/٦۱)پنج متر و شصت و یک دسیمتر مربع آن پیشرفتگی ، (٤/۳۳) چهار متر و چهل و سه دسیمتر مربع آن تراس مسقف ، است . ، توضیحات ملک به حدود شمالا بطول (٦/۵۰) شش متر و پنجاه سانتیمتر ، دیوار و پنجره است ، به فضای معبر شرقا در دوازده قسمت، که قسمت نهم آن شمالی، قسمتهای سوم و پنجم و هفتم آن جنوبی ، است . بطول های : (۹۰ / ۰) نود سانتیمتر (۳/۰۹) سه متر و به سانتیمتر ، (۹٤/ ۰) نود و چهار سانتیمتر ، (۱/۸۲) یک متر و هشتاد و دو سانتیمتر ، (۱٦ / ۰) شانزده سانتیمتر ، (٤۲ / ۰) چهل و دو سانتیمتر ، (۰/۲۷) بیست و هفت سانتیمتر ، (۸٤/ ٤) چهار متر و هشتاد و چهار سانتیمتر ، (۱/۱۹) یک متر و نوزده سانتیمتر ، (۵/۸٤) پنج متر و هشتاد و چهار سانتیمتر ، (۲۲/ ۰) بیست و دو سانتیمتر ، (۰/۵۳) پنجاه و سه سانتیمتر ، اول و دوم دیواریست مشترک ، سوم تا هفتم دیواریست ، هشتم درب و دیوار است نهم دیواریست ، دهم تا دوازدهم دیواریست مشترک ، اول و دوم به آپارتمان قطعه ۲ سوم تا نهم به راه پله و آسانسور مشاعی دهم تا دوازدهم به آپارتمان قطعه ۲ جنوبا در پنج قسمت که قسمت دوم آن غربی است. بطولهای : (۰/۵۳) پنجاه وسه سانتیمتر (۱٦ / ۰) شانزده سانتیمتر (۰/۰٦) شش سانتیمتر، قوس بیرونی (۷۷/ ٤)چهار متر و هفتاد و هفت سانتیمتر ، (۱/۱٦) یک متر و شانزده سانتیمتر ، اول تا سوم دیواریست، چهارم نیم دیوار جلوی بالکن، پنجم دیواریست اول تا پنجم به فضای حیاط مشاعی غربا در شش قسمت که قسمت دوم آن شمالی، قسمت چهارم آن جنوبی است. بطولهای : (۵۷ / ۹) نه متر و پنجاه و هفت سانتیمتر ، (۲/۱۰) دو متر و ده سانتیمتر (۰/۵۰) پنجاه سانتیمتر ، (۲/۱۰) دو متر و ده سانتیمتر ، (۵۷ / ٦) شش متر و پنجاه و هفت سانتیمتر (۸۳ / ۰) هشتاد و سه سانتیمتر، اول دیوار به دیوار است ، دوم تا چهارم دیواریست ، پنجم دیوار به دیوار است، ششم دیواریست، اول به ملک مجاور شماره ۱۵۱ فرعی دوم تا چهارم به داکت پنجم به ملک مجاور شماره ۱۵۱ فرعی ششم به فضای معبر مشخصات منضمات :ملک پارکینگ قطعه ۸ به مساحت ۱۰,۵ واقع در طبقه۰ به حدود اربعه شمالا: بطول (۱۰/ ۲) دو متر و ده سانتیمتر ، خط فرضی به محوطه مشاعی است، شرقا بطول (۵/۰۰) پنج متر ، خط فرضی به محوطه مشاعی است ، جنوبا بطول (۲/۱۰) دو متر و ده سانتیمتر ، خط فرضی به محوطه مشاعی است ، غربا: بطول (۵/۰۰) پنج متر ، خط فرضی به محوطه مشاعی است ، انباری قطعه ٤ به مساحت ۱,۷٦ به حدود اربعه شمالا بطول (۹٤ / ۰) نود و چهار سانتیمتر ، دیواریست ، به معبر شرقا بطول (۱/۸۸) یک متر و هشتاد و هشت سانتیمتر دیواریست مشترک ، به انباری قطعه ۵ جنوبا بطول (۹٤/ ۰) نود و چهار سانتیمتر ، درب و دیوار است، به محوطه پارکینگ :غربا بطول (۸۸/ ۱) یک متر و هشتاد و هشت سانتیمتر ، دیواریست مشترک ، به انباری قطعه ۳ حقوق ارتفاقی له و علیه طبق قانون تملک آپارتمانهاست با حق عبور از پارکینگ های چهار و هشت. طبق نظر کارشناس رسمی دادگستری: آپارتمان در طبقه اول سمت غرب در مجتمع مسکونی بهشت ۱۰ به آدرس فوق الذکر میباشد هر طبقه شامل دو واحد بوده که آپارتمان فوق در سمت غرب قرار دارد. ساختمان دارای یک دستگاه آسانسور نفر بر ، بدنه دستگاه پله سرامیک پله ها از جنس سنگ و دارای نرده فلزی پنجره های بیرونی ساختمان آلمینیوم دوجداره نمای بیرونی ساختمان سنگ و آجر ساختمان دارای اسکلت بتنی با سقف تیرچه بلوک، قدمت ساختمان حدود ۱۲ سال دیوارهای حیاط ،آجر نما، بدنه پارکینگ در طبقه همکف سرامیک می باشد واحد دارای دو اتاق خواب درب ورودی چوبی ضد سرقت، کف واحد سرامیک سقف هال نشیمن کناف کاری شده دارای آشپزخانه این با کابینتهای ام دی اف دیوارها دارای پوشش کاغذ دیواری دربهای داخلی ،چوبی واحد دارای یک تراس می باشد سیستم گرمایش از کف با پکیج و سیستم سرمایش کولر آبی است واحد دارای انشعابات آب مشترک و برق و گاز مجزا می باشد مزایده ملک موصوف از ساعت ۹ الی ۱۲ روز دوشنبه مورخ ۱٤۰٤/۱۱/۲۷ در شعبه مهریه اداره اجرای اسناد رسمی اصفهان واقع در اصفهان – خیابان تالار – نبش میدان هفت تیر– اداره اجرای اسناد رسمی اصفهان از طریق مزایده به فروش می رسد .مزایده از مبلغ پایه ۳٤/٦۰۰/۰۰۰/۰۰۰ ریال (سی و چهار میلیارد و ششصد میلیون ریال)شروع و به هرکس خریدار باشد به بالاترین قیمت پیشنهادی فروخته می شود. لازم به ذکر است پرداخت بدهی های مربوط به آب ، برق ، گاز اعم از حق انشعاب و یا حق اشتراک و مصرف در صورتی که مورد مزایده دارای آنها باشد و نیز بدهیهای مالیاتی و عوارض شهرداری و غیره تا تاریخ مزایده اعم از اینکه رقم قطعی آن معلوم شده یا نشده باشد به عهده برنده مزایده است ضمن آنکه پس از مزایده در صورت وجود مازاد ، وجوه پرداختی بابت هزینه های فوق از محل مازاد به برنده مزایده مسترد می گردد ضمنا این آگهی در یک نوبت در روزنامه چاپ اصفهان مورخ ۱٤۰٤/۱۱/۱۳ درج و منتشر می گردد. چنانچه روز و ساعت معین شده، مصادف با روز تعطیل ادارات باشد، روز برگزاری مزایده اولین روز بازگشایی ادارات بعد از تعطیلی خواهد بود توضیحاً جهت شرکت در جلسه مزایده یک روز قبل از مزایده به واحد حسابداری اداره مراجعه جهت اخذ شناسه واریز بابت پرونده کلاسه فوق واریز و به همراه تقاضای کتبی و ارائه کارت شناسایی معتبر الزامی است برنده مزایده مکلف است ما به التفاوت مبلغ فروش را ظرف مدت پنج روز از تاریخ مزایده به حساب صندوق ثبت تودیع نماید و در صورتی که ظرف مهلت مقرر مانده فروش را به حساب سپرده ثبت واریز نکند، مبلغ مذکور قابل استرداد نبوده و به حساب خزانه واریز خواهد شد.

تاریخ انتشار: ۱٤۰٤/۱۱/۱۳

شناسه آگهی: ۲۱۱۰۸۸٦/۱۹۰٤–ش

اداره اجرای اسناد رسمی اصفهان – امینی

آگهی ابلاغ رای

در اجرای قانون الحاق موادی به قانون ساماندهی مسکن برنامه پنجم توسعه از طرف اداره ثبت اسناد و املاک شهرستان البرز آراء صادره بنام اسامی مشروحه ذیل از متصرفین پلاک ۳۰ اصلی واقع در بخش ١٤ البرز موسوم به شریفیه صادر گردیده است. لذا مراتب از طریق آگهی محلی جهت اطلاع عموم اعلام می گردد تا کسانی که نسبت به هریک از آراء مذکور معترض میباشند از تاریخ انتشار و الصاق آگهی به مدت ۲۰ روز اعتراض خود را کتبا به این اداره اعلام نمایند. دغیر اینصورت نسبت به صدور اسناد مالکیت متصرفین ذیل الذکر اقدام خواهد شد.

	نام و نام خانوادگی	نام پدر	میزان مالکیت	شماره رای	تاریخ رای	اصلی	بخش	نشانی	نوع ملک	مساحت متر مربع
۱	سودابه اسمعیلی	عبدالعظیم	ششدانگ	۱٤۵۷ / ۱٤۰٤ / ۱۲۵	۱۵ / ۰۹ / ۱٤۰٤	۳۰	۱٤	شریفیه	ساختمان	۱۱۹ / ۰٤
۲	میثم بهتویی	خداداد	ششدانگ	۱٤٦۹ / ۱٤۰٤ / ۱۲۵	۳۰ / ۰۹ / ۱٤۰٤	۳۰	۱٤	شریفیه	ساختمان	۱۱۳ / ۰۷
۳	جعفر فاتحی شیراز	بهرام	ششدانگ	۱٤۵۹ / ۱۲۵/۱٤۰٤	۱۵ / ۰۹ / ۱٤۰٤	۳۰	۱٤	شریفیه	ساختمان	۷۱ / ۲۰
٤	حسن صید صیادی	مهدی	ششدانگ	۱٤۷۹ / ۱٤۰٤ / ۱۲۵	۳۰ / ۰۹ / ۱٤۰٤	۳۰	۱٤	شریفیه	ساختمان	۱۰٤ / ۷۵
۵	گلشن خمسه	نعمت اله	ششدانگ	۱٤۷۹ / ۱٤۰٤ / ۱۲۵	۳۰ / ۰۹ / ۱٤۰٤	۳۰	۱٤	شریفیه	ساختمان	۱۰۰
٦	سیروس حیدر زاده	حیدر	بالسویه	۱٤۵٤ / ۱٤۰٤ / ۱۲۵	۱۵ / ۰۸ / ۱٤۰٤	۳۰	۱٤	شریفیه	ساختمان	۱۱۹ / ۰٦
۷	افسانه طاهر نبکده	رمضانعلی	ششدانگ	۱٤۵٦ / ۱٤۰٤ / ۱۲۵	۱۵ / ۰۹ / ۱٤۰٤	۳۰	۱٤	شریفیه	ساختمان	۱۳۷ / ٦٤
۸	ناهید خیری اصل	قدرت	ششدانگ	۱٤۷۰ / ۱٤۰٤ / ۱۲۵	۳۰ / ۰۹ / ۱٤۰٤	۳۰	۱٤	شریفیه	زمین محصور	۱۰٤ / ۰۵
۹	ایرج چوبانی	علی	ششدانگ	۱٤۷۲ / ۱٤۰٤ / ۱۲۵	۳۰ / ۰۹ / ۱٤۰٤	۳۰	۱٤	شریفیه	ساختمان	٤٦ / ۲۷
۱۰	مصطفی زارعی	صفر	ششدانگ	۱٤۷٤ / ۱٤۰٤ / ۱۲۵	۳۰ / ۰۹ / ۱٤۰٤	۳۰	۱٤	شریفیه	زمین محصور	۹۳ / ۳۰
۱۱	عصمت حدادی	بهرامعلی	ششدانگ	۱٤۷۵ / ۱٤۰٤ / ۱۲۵	۳۰ / ۰۹ / ۱٤۰٤	۳۰	۱٤	شریفیه	زمین محصور	٦۱ / ۱۵
۱۲	پروانه کریمی کلایه	محرمعلی	ششدانگ	۱٤۷٦ / ۱٤۰٤ / ۱۲۵	۳۰ / ۰۹ / ۱٤۰٤	۳۰	۱٤	شریفیه	ساختمان	٦۸ / ۰۵
۱۳	احمد خزانی	اعطا	ششدانگ	۱٤۷٦ / ۱٤۰٤ / ۱۲۵	۳۰ / ۰۹ / ۱٤۰٤	۳۰	۱٤	شریفیه	ساختمان	۵٦
۱٤	همت بساطی فر	عباس	ششدانگ	۱٤۵۷ / ۱٤۰٤ / ۱۲۵	۳۰ / ۰۹ / ۱٤۰٤	۳۰	۱٤	شریفیه	ساختمان	۱۳۸ / ۲۰
۱۵	زهرا چوبانی	علی	ششدانگ	۱٤۷۳ / ۱٤۰٤ / ۱۲۵	۳۰ / ۰۹ / ۱٤۰٤	۳۰	۱٤	شریفیه	ساختمان	٦۱ / ۵۰
۱٦	امید جمالی فرد	حمیدرضا	ششدانگ	۱٤۵۸ / ۱٤۰٤ / ۱۲۵	۱۵ / ۰۹ / ۱٤۰٤	۳۰	۱٤	شریفیه	ساختمان	۱۳۵ / ٦۵

۲۱۰۹۹۸۵.م.الف/۱۹۲۸–ش

رئیس اداره ثبت – اسناد و املاک شهرستان البرز

آگهی حذف ستاره

احتراما نظر به اینکه درخواست صدور سند مالکیت تک برگ پلاک ۲۱۰۱۸ فرعی از ۷۱ اصلی بنام غلامرضا کریمی و صدور رای هیات قانون تعیین تکلیف نسبت به تصرفات مفروزی مشارالیه مراتب جهت حذف ستاره و صدور سند مالکیت ششدانگ تصرفات مفروزی نامبرده به سایر مالکین جهت ابلاغ یک نوبت در روزنامه آگهی میگردد تا نسبت به ارائه آن و مالکیت مشاعی خود جهت اقدامات قانونی خود اقدام نماید.

م/الف ۱۰۳۵ /۱۹۰۷–ش

سرپرست واحد ثبتی حوزه ثبت ملک دماوند– امیرتفرقی

آگهی تحدید حدود اختصاصی

نظر به اینکه تحدید حدود ششدانگ یک قطعه زمین مزروعی واقع در مل خرگ بخش۵ دیر به موجب خلاصه معامله شماره ۸۷۳۲۰ مورخ ۱٤۰۱/٦/۱۹ دفتر ۱۵ دیر انتقال اجرایی ملکی بانک کشاورزی پلاک ۲۱۰۹/۷۹ به مساحت ۱٦۵۱۵٤/٤۰ مترمربع بعمل نیامده لذا حسب درخواست نامبرده جهت انتشار آگهی اختصاصی وقت تحدید حدود روز ۱٤۰٤/۱۲/۹ تعیین و عملیات تحدید از ساعت ۸ صبح در محل شروع و بعمل خواهد آمد اینک بوسیله این آگهی از متقاضی و کلیه مجاورین بر طبق ماده ١٤ قانون ثبت دعوت میشود که در وقت مقرر در محل وقوع ملک حضور بهم رسانند واخواهی مجاورین نسبت به حدود و حقوق ارتفاقی طبق ماده ۲۰ قانون ثبت از تاریخ تنظیم صورتمجلس تحدیدی به مدت ۳۰ روز پذیرفته خواهد شد که بایستی کتباً به اداره ثبت دیر تسلیم نماید. ضمناً طبق ماده ۸٦ آئین نامه اصلاحی قانون ثبت معترض باید ظرف مدت یکماه از تاریخ تسلیم اعتراض به این اداره دادخواست به مرجع قضایی ذیصلاح تقدیم نماید ، در غیر اینصورت حق او ساقط خواهد شد.

تاریخ انتشار : ۱۳ / ۱٤۰٤/۱۱

۲۱۱۰۰۳۷.م.الف/۱۹۲٤–ش

عبدالعزیز نصار یوسفی– رییس اداره ثبت دیر

آگهی مفقودی

بدینوسیله برگ سبز ماشین پژو مدل ۱٤۰۱ به رنگ سفید به شماره پلاک ایران ۲۱ – ۳٦۹ ج ۹۲ به نام سکینه زیبائی احمدآبادی به شماره موتور ۱٦۷B۰۱۷۵۰۰۸ به شماره شاسی NAAR۰۳FE۲NJ٤۹۹۱۱۵ مفقود گردیده و از درجه اعتبار ساقط میباشد.

آگهی مفقودی

برگ سبز سواری پراید صبا مدل ۱۳۷۹ شیری روغنی پلاک ایران ٤۳–٤٦٦ س ۳۷ موتور ۰۰۱٤۵۲۳۷ شاسی S۱٤۱۲۲۷۹٦۲۳۳٦٦ بنام مجید حکیمیان بیدگلی مفقود گردیده و از درجه اعتبار ساقط میباشد.

آگهی مفقودی

کلیه مدارک سواری پژو ٤۰۵ مدل۱۳۸۰ خاکستری متالیک پلاک ایرن ٤۷–۸٦٤ ب۸۹ موتور ۲۲۵۲۸۰۱۹۸۰۵ شاسی ۰۰۸۰۳۱۸۹۷٤بنام علی ملک حسینی طرمزدی مفقود گردیده و از درجه اعتبار ساقط میباشد.

آگهی مفقودی

برگ سبز سواری پراید ۱٤۱ مدل ۱۳۸۷ نوک مدادی متالیک پلاک ایران ۲۳–۸۹٤ ب ۷۲ موتور ۲۵٦۵۷۸٤ شاسیS۱٤۱۲۲۸۷۲٦٦٦۳۷ بنام غلامرضا صادقی مفقود گردیده و از درجه اعتبار ساقط میباشد.

آگهی مفقودی

مدرک تحصیلی مقطع کارشناسی پیوسته رشته مهندسی معماری صادره از دانشگاه آزاد اسلامی واحد خورموج بشماره ٤۳۵ / ۲ / ۱۹ / ۱٦ متعلق به مجید کیامنش بشماره ملی ۳۵۷۹٦۳۸۵۸۰ مفقود گردیده و از درجه اعتبار ساقط می باشد از یابنده در خواست می شود اصل مدرک به آدرس خورموج دانشگاه آزاد اسلامی خورموج ارسال نماید.