آفرینش
روزنامه آفرینش
صاحب امتیاز: دکتر عبدا... جاسبی
تلفن: ۸۸۸۹۰۴۹۲ - نمابر: ۸۸۸۹۸۴۸۳
نشانی: تهران، کریم خان زند -خیابان استاد نجات اللهی- کوچه حقیقت طلب، پلاک ۳۴ - طبقه سوم
سازمان آگهی ها: ۸۸۸۹۴۶۱۴
پست الکترونیکی: afarinesh_ostan@yahoo.com
سایت: www. Afarineshdaily. ir
چاپ: صمیم
تلفن چاپخانه: ۶۵۵۸۶۸۰۱

خبرنامه

مهدی رحمتی سرمربی جدید گل گهر :

می خواهم با گل گهر نتایج خوبی کسب کنم

مهدی رحمتی سرمربی جدید گل گهر در خصوص برنامه های خود گفت :شناختم از این تیم کامل بود. در این چند سالی که گل گهر در لیگ برتر فوتبال ایران حضور داشته همیشه یک تیم پرمهره و مدعی بوده و تیمی بزرگ محسوب می‌شود.

این تیم همیشه در جدول جایگاه خوبی داشته و باشگاهی با چارچوب و مدیریت عالی است.

وی افزود : ابتدا باید شرایط تیم را ببینم ولی اول باید در مورد اهداف‌مان با مدیریت باشگاه صحبت کنم. فردی بلند پرواز و به دنبال هدف‌های بلند مدت در فوتبال کشورم هستم. قطعا به تیم گل گهر آمده‌ام که نتایج خوبی کسب کنیم.

آغاز جام‌جهانی تکواندو از سه شنبه؛

ایران به دنبال دفاع از قهرمانی

چهاردهمین دوره مسابقات جام جهانی تیمی تکواندو از امروز سه‌شنبه ۲۳ تیرماه به میزبانی شهر چونچئون کره‌جنوبی آغاز می‌شود و به مدت سه روز ادامه خواهد داشت.

در این دوره ۸۴ تکواندوکار از کشورهای ایران، کره‌جنوبی، چین، هند، قزاقستان، اندونزی، تایلند، مراکش و روسیه در سه بخش تیمی مردان، تیمی زنان و تیمی مختلط به مصاف یکدیگر خواهند رفت.

بر اساس قرعه‌کشی انجام شده، تیم ملی مردان، امروز (سه‌شنبه) در نخستین دیدار خود برابر تیم تایلند قرار می‌گیرد و در صورت برتری، برای صعود به دیدار نهایی باید با برنده دیدار چین و هند رقابت کند.

تیم ملی مردان ایران پرافتخارترین تیم تاریخ جام جهانی تیمی تکواندو به شمار می‌رود. ملی‌پوشان کشورمان تاکنون ۶ عنوان قهرمانی، ۴ نایب‌قهرمانی و یک مقام سومی را در کارنامه دارند و نکته قابل توجه اینکه ایران در پنج دوره اخیر این رقابت‌ها نیز عنوان قهرمانی را از آن خود کرده است.

پس از ایران، تیم‌های آذربایجان و کره‌جنوبی هر کدام با دو عنوان قهرمانی در رده‌های بعدی قرار دارند و تیم‌های ترکیه، مکزیک و روسیه نیز هر کدام یک بار بر سکوی نخست ایستاده‌اند.

واکنش علی نعمتی به خبر توافق با تیم قطری

علی نعمتی، مدافع فصل گذشته فولاد خوزستان که در رقابت‌های جام جهانی یکی از بازیکنان ثابت تیم ملی ایران بود، هنوز تیم فصل آینده خود را انتخاب نکرده و در حال حاضر بازیکن آزاد محسوب می‌شود.

در روزهای اخیر، گمانه‌زنی‌های متعددی درباره مقصد بعدی این مدافع ملی‌پوش مطرح شده است. از جمله، اخباری درباره مذاکرات او با باشگاه‌های سپاهان و تراکتور منتشر شد. همچنین امروز خبرهایی از توافق نهایی نعمتی با باشگاه لوسیل قطر منتشر و حتی گفته شد قرارداد میان دو طرف نیز به امضا رسیده است.

با این حال نعمتی در واکنش به شایعات مربوط به حضورش در فوتبال قطر گفت: هنوز هیچ چیز قطعی نیست.

در حقیقت نعمتی در حال حاضر ترجیح می‌دهد درباره خبر توافق با باشگاه لوسیل اظهارنظری نکند و با این شرایط باید منتظر ماند و دید در نهایت فصل آینده پیراهن کدام تیم را بر تن خواهد کرد.

سرمربی نروژ: مانند بازی با برزیل خوش‌شانس نبودیم

استاله سولباکن سرمربی تیم ملی نروژ پس از شکست مقابل انگلیس گفت :برای پسرانم متأسف هستم. اینجا بالاترین سطح فوتبال دنیاست. اینجا بالاترین اوج‌ها و عمیق‌ترین افول‌ها رخ می‌دهد؛ بستگی دارد کدام سمت باشید. مقابل برزیل در سمت خوشحالِ ماجرا بودیم و امروز نه.

وی افزود : مقابل برزیل خوش‌شانس بودیم و اتفاقات به سود ما پیش رفت. مقابل انگلیس اما بخت با ما یار نبود. زندگی همین است.

بعد از ۲۰ دقیقه دشوار، عملکردی قهرمانانه ارائه کردیم و نمی‌توانم بازیکنان را ملامت کنم. مقابل تیمی بزرگ توانستیم فوق‌العاده بازی کنیم، اما تلاش ما کافی نبود. انگلیس رفته رفته در طول مسابقه بهتر شد و ما خیلی کُند واکنش نشان دادیم. فقط بهترین‌ها را برای انگلیس آرزو می‌کنم.

فوتبال ایران نیازمند ساختن نسل بعدی

بعد از جام ملت‌های آسیا ۲۰۲۳ یکی از مهم‌ترین واکنش‌های قلعه‌نویی در برابر انتقادها، اشاره به آمار و داده‌های فوتبالی بود. آماری که از تعداد موقعیت‌ها، امید به گل، مالکیت توپ یا برخی شاخص‌های فنی صحبت می‌کرد. استفاده از آمار در فوتبال مدرن امری طبیعی و ضروری است، اما مشکل زمانی ایجاد می‌شود که آمار به جای ابزاری برای تحلیل عملکرد، به وسیله‌ای برای توجیه نتیجه تبدیل شود.

فوتبال در نهایت با کیفیت بازی و نتیجه قضاوت می‌شود. آمار می‌تواند بخشی از واقعیت را نشان دهد، اما نمی‌تواند تمام سؤالات درباره سبک بازی، تصمیم‌های فنی و مسیر آینده تیم را پاسخ دهد. آمار در بسیاری از موارد حتی می‌تواند دروغ بگوید.

یکی از وعده‌های بزرگ قلعه‌نویی پس از جام ملت‌های ۲۰۲۳، جوان‌گرایی بود؛ تغییری که قرار بود با شیبی مشخص انجام شود و تیم ملی را برای آینده آماده کند اما چنین چیزی دیده نشد تا تیم ملی، عنوان پیرترین تیم تاریخ فوتبال ایران در جام‌های جهانی را در جام جهانی ۲۰۲۶ به خود اختصاص دهد. واقعیت این است که فوتبال ایران نیازمند ساختن نسل بعدی است و نمی‌تواند تنها به تجربه بازیکنان فعلی تکیه کند.

حالا با تصمیم فدراسیون فوتبال، قلعه‌نویی فرصت دیگری برای هدایت تیم ملی در جام ملت‌های آسیا ۲۰۲۷ خواهد داشت. این تصمیم به خودی خود حق مدیریتی فدراسیون است، اما ادامه همکاری باید همراه با برنامه، مطالبه‌گری و معیارهای روشن باشد. تیم ملی نمی‌تواند فقط با تکیه بر گذشته یا آمارهای مثبت، مسیر آینده را تضمین کند.

سؤال مهم پیش از جام ملت‌ها همین است؛ آیا قرار است تیم ملی با همان دست فرمان گذشته حرکت کند و پس از پایان مسابقات دوباره به بررسی آمارها بپردازیم، یا قرار است از امروز تغییراتی واقعی در مسیر فنی تیم ایجاد شود؟ پاسخ این سؤال، شاید مهم‌تر از نام سرمربی روی نیمکت باشد. اگر بنا باشد تیم ملی با شرایط کنونی و همین بازیکنان در جام ملت‌ها که قرار است دی ماه سال جاری در عربستان برگزار شود؛ شرکت کند، امید چندانی وجود نخواهد داشت. این یک واقعیت است که آمار هم نمی‌تواند آن را پنهان کند.

اینفانتینو:

٦٤ تیمی شدن جام جهانی در دست بررسی است

جام جهانی ۲۰۲۶ که اولین دوره ۴۸ تیمی این مسابقات است، در حالی به ایستگاه پایانی خود نزدیک می‌شود که اکنون بحث ۶۴ تیمی شدن معتبرترین تورنمنت ملی فوتبال مطرح است.

اینفانتینو در مصاحبه با رسانه سوئیسی «بلووین» گفت: برگزاری تورنمنت با حضور ۶۴ تیم، قطعاً موضوعی است که پس از این جام جهانی در کمیته‌های مربوطه بررسی و درباره آن بحث خواهد شد. مسابقات جام جهانی متعلق به تمام جهان است، نه فقط اروپا و آمریکای جنوبی!

وی افزود : هر کشوری باید این حق را داشته باشد که رؤیای حضور در جام جهانی را در سر بپروراند. می‌بینید که کیفیت تیم‌ها بسیار بالا است و روز به روز بالاتر هم می‌رود. اگر به کشورهای کوچکتر شانس حضور در جام جهانی را ندهید، آنها انگیزه‌ای برای پیشرفت مداوم نخواهند داشت.

رئیس ۵۶ ساله فیفا همچنین گفت که افزایش تعداد تیم‌های جام جهانی از ۳۲ تیم به ۴۸ تیم در این دوره صد درصد موفقیت‌آمیز بوده است. این در حالی است که طرح توسعه مسابقات با انتقادهایی از سوی کشورهای شرکت‌کننده مواجه شده ؛ از جمله کارلوس کی‌روش سرمربی غنا که پس از پایان مرحله گروهی جام جهانی ۲۰۲۶ گفت این اقدام ارزش فرآیند مرحله انتخابی جام جهانی را پایین آورده و تورنمنت را به چیزی پیش‌پاافتاده و معمولی تبدیل کرده است.

اینفانتینو و فیفا پیش از این نیز طرحی را برای بررسی امکان‌سنجی برگزاری جام جهانی به صورت هر دو سال یکبار به جای هر چهار سال یکبار ارائه کرده بودند، اما در نهایت این پیشنهاد را کنار گذاشتند.

داود سید عباسی پیشکسوت فوتبال؛

فوتبال ایران نیازمند برنامه‌ریزی است

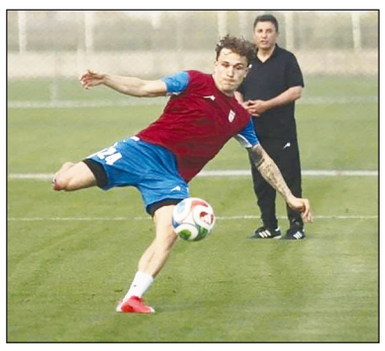

داود سیدعباسی پیشکسوت فوتبال کشورمان در خصوص مشکلات اصلی فوتبال کشورمان گفت : یکی از مشکلات اصلی فوتبال ما، کمبود اعتماد به نفس و خودباوری است؛ موضوعی که در برخی دیگر از رشته‌های تیمی در ایران نیز دیده می‌شود. از نظر ذهنی اعتماد به نفس لازم را نداشتیم و همین مسئله باعث شد در هیچ‌یک از مسابقات نتوانیم به پیروزی برسیم.

وی افزود : باید بپذیریم که در جام جهانی ۲۰۲۶ ناکام بودیم. بازیکنان تمام تلاش خود را در زمین انجام دادند و تا حدودی نیز بدشانس بودیم، اما واقعیت این است که باید عملکرد بهتری ارائه می‌کردیم. زمانی که بلژیک ۱۰ نفره شد، باید از این فرصت به بهترین شکل استفاده می‌کردیم. در دیدار مقابل مصر، زمانی که مشخص بود توانایی شکست دادن حریف را داریم، لازم بود با تمرکز و تلاش بیشتری بازی کنیم تا پیروز شویم. مشکل اصلی این بود که نتوانستیم به همان یک بردی که برای موفقیت نیاز داشتیم، برسیم.

وی اضافه کرد: فوتبال ایران به برنامه‌ریزی و آینده‌نگری نیاز دارد؛ دو موضوعی که سال‌هاست در آن‌ها ضعف داریم و همین مسئله مانع موفقیت می‌شود. از سوی دیگر، تیم ملی نیازمند پوست‌اندازی است و باید یک رنسانس در تیم ملی شکل بگیرد تا با ورود نسل جدیدی از بازیکنان، شاهد تحولات اساسی در فوتبال ایران باشیم.

نوبت اول

آگهی مزایده عمومی مرحله سوم شماره:۱۳ - ۱۴۰۵

شهرداری پارس آباد مغان در نظر دارد به استناد ماده ۱۳ آیین نامه مالی شهرداری ها و مجوّز شماره ۸۵ /۴۰۵ ش - ۰۷/ ۰۲/ ۱۴۰۵ شورای اسلامی شهر ، شش دانگ عرصه تعداد ۴ قطعه زمین با کاربری مسکونی را از پلاک ثبتی ۲۴۳۲/ ۱۱۲ اصلی واقع در شهر پارس آباد، جاده گوشلو، اراضی سیفی زاده، حد غربی شهرک بهزیستی را از طریق مزایده عمومی به فروش رساند.

ردیف	شماره قطعه	ابعاد هرقطعه	مساحت	قیمت پایه هر قطعه (ریال)	مبلغ سپرده شرکت در مزایده برای هر قطعه (ریال)
۱	قطعه شماره ۱۳۵	۱۸/ ۶۰*۹/ ۳۰	۱۷۲/ ۹۸ مترمربع	۵۰ /۰۰۰/۰۰۰/۰۰۰/-	۲ /۵۰۰ /۰۰۰/۰۰۰/-
۲	قطعه شماره ۱۳۵	۱۸/ ۶۰*۹/ ۳۰	۱۷۲/ ۹۸ مترمربع	۵۰ /۰۰۰/۰۰۰/۰۰۰/-	۲/ ۵۰۰ /۰۰۰/۰۰۰/-
۳	قطعه شماره ۱۵۵	۱۸ /۶۰*۹/ ۳۰	۱۷۲/ ۹۸ مترمربع	۵۰/ ۰۰۰/۰۰۰/۰۰۰/-	۲ /۵۰۰ /۰۰۰/۰۰۰/-
٤	قطعه شماره ۱۶۵	۱۸/۶۰*۹/ ۳۰	۱۷۲ /۹۸ مترمربع	۵۰/ ۰۰۰/۰۰۰/۰۰۰/-	۲/ ۵۰۰ /۰۰۰/۰۰۰/-

(انجام کلیه مراحل از طریق سامانه تدارکات الکترونیکی دولت انجام خواهد گرفت).

۱- واریز نقدی سپرده شرکت در مزایده به شماره حساب ۳۱۰۰۰۰۰۸۸۳۰۰۶ یاارائه ضمانت نامه بانکی (حداقل با اعتبارسه ماهه)
۲- سپرده نفرات اوّل تا سوم تا زمان انعقاد قرارداد با شخص برنده نزد شهرداری باقی خواهد ماند و در صورت انصراف هرکدام و یا عدم واریزی مبلغ پیشنهادی ظرف مدت ۷ روز ، سپرده آنان به نفع شهرداری ضبط خواهد شد.
۳- شهرداری در رد یا قبول هر یک یا کلیه پیشنهادها بنا به صرفه و صلاح شهرداری مختار است.
۴- کلیه هزینه های مربوط به نقل و انتقال سند در دفترخانه اسناد رسمی و سایر هزینه های مترتب بر معامله برعهده برنده مزایده خواهد.
۵- نفر برنده موظف است ظرف مدت ۷ روز وقت اداری نسبت به واریزی کل مبلغ پیشنهادی بصورت نقد و یکجا اقدام نماید و هیچگونه تهاتری از بابت طلب بستانکاری پیمانکاران و سایر اشخاص صورت نخواهد گرفت.
۶- به پیشنهادات مخدوش، مبهم، مشروط، فاقد فیش سپرده و عدم ارائه قیمت در سامانه ستاد ترتیب اثر داده نخواهد شد. ۷- ارائه پیشنهاد به منزله اطلاع کامل از وضعیت حقوقی، ثبتی و فیزیکی ملک بوده و ملک با وضعیت موجود واگذار میگردد.
۸- **نحوه ارائه پیشنهاد:** شرکت کنندگان می بایست بعد از تکمیل مشخصات و ارائه پیشنهاد قیمت از طریق سامانه ستاد WWW.SETADIRAN.IR سپرده و یا ضمانت نامه شرکت در مزایده را در پاکت (الف) اسناد مزایده را در پاکت (ب) و پیشنهاد قیمت را در پاکت (ج) و هر سه پاکت را به صورت لاک شده و ممهور داخل یک پاکت بزرگ قرارداد و به دبیرخانه شهرداری تحویل داده شود.
۹- **مهلت دریافت اسناد شرکت در مزایده:** ازمورخه ۲۳ /۰۴/ ۱۴۰۵ تا آخر وقت اداری مورخه ۲۷ /۰۴/ ۱۴۰۵ ۱۰- **مهلت قبول پیشنهادها و تحویل اسناد:** از مورخه ۲۸ /۰۴/ ۱۴۰۵ تا آخر وقت اداری مورخه ۰۶ /۰۵/ ۱۴۰۵
۱۱- **بازگشایی و بررسی پیشنهادها:** در مورخه ۰۷/ ۰۵/ ۱۴۰۵ - دفتر شهردار - ساعت ۱۵ بعد از ظهر.
کلیه فرایند، مزایده اعم از خرید اسناد مزایده و ارائه پیشنهاد قیمت و کسب اطلاعات و نحوه اطلاع رسانی صرفاً از طریق سامانه تدارکات الکترونیک دولت (ستاد) WWW.SETADIRAN.IR امکانپذیر است.
نوبت اول:۲۳ /۰۴/ ۱۴۰۵ نوبت دوم ۲۴/ ۰۴/ ۱۴۰۵

شاپور کریمی – شهردار پارس آباد مغان

۹۵۷

خبر

لیونل مسی ستاره تیم ملی آرژانتین:

دیدار با انگلیس یک بازی منحصر به فرد است

لیونل مسی ستاره تیم ملی آرژانتین و برنده هشت توپ طلا که در این جام هشت گل به ثمر رسانده و به طور مشترک با کیلیان امباپه بهترین گلزن این تورنمنت هستند، در مواجهه با این پرسش که «این اولین رویارویی تو با انگلیس است.

آیا این بازی برای تو، همانطور که برای همه آرژانتینی‌ها اهمیت ویژه‌ای دارد، مهم است؟»، گفت: بله، دقیقاً همینطور است.

وی افزود : مسابقات مقابل تیم‌های بزرگ همیشه خاص هستند و من قبلاً هرگز مقابل انگلیس بازی نکرده‌ام، بنابراین این یک بازی منحصر به فرد خواهد بود. در نیمه‌نهایی جام جهانی هستیم، حالا باید استراحت کنیم و برای آن بازی آماده شویم.

انتخاب داور السالوادوری برای دیدار فرانسه - اسپانیا

تیم‌های ملی فوتبال فرانسه و اسپانیا از ساعت ۲۲:۳۰ روز سه‌شنبه ۲۳ تیر (به وقت ایران) از مرحله نیمه‌نهایی جام جهانی ۲۰۲۶، در ورزشگاه «اِی‌تی اند تی» دالاس مقابل هم صف‌آرایی می‌کنند.

با تصمیم فدراسیون جهانی فوتبال (فیفا)، ایوان بارتون از کشور السالوادور به‌عنوان داور این مسابقه برگزیده شده است. بارتون در جام جهانی ۲۰۲۶ قضاوت دیدارهای ترکیه - پاراگوئه، ژاپن - سوئد و سوئیس - کلمبیا را بر عهده داشت.

عراق و عمان، گزینه‌های میزبانی استقلال در آسیا

طبق اعلام کنفدراسیون فوتبال آسیا تیم‌های فوتبال استقلال و تراکتور که به عنوان نمایندگان ایران در لیگ نخبگان آسیا حضور خواهند داشت باید در کشور ثالث میزبان بازی‌های خود باشند. این موضوع در مورد نماینده ایران در لیگ قهرمانان آسیا ۲ نیز صدق می‌کند اما هنوز مشخص نیست چادرملو در این مسابقات حاضر می‌شود یا گل‌گهر!

باشگاه استقلال قصد دارد عراق و عمان را به عنوان گزینه‌های میزبانی خود به AFC معرفی کند. استقلالی‌ها ورزشگاه شهر بصره را برای این موضوع مدنظر دارند. این باشگاه در حال رایزنی با این کشورهاست تا در صورت تایید هر کدام، آن را به کنفدراسیون فوتبال آسیا معرفی کند.

حضور بازیکنان استقلال در ایفمارک

بازیکنان تیم فوتبال استقلال صبح دیروز (دوشنبه) با حضور در مرکز پزشکی ایفمارک در کمپ تیم‌های ملی، در تست‌های پزشکی پیش از آغاز فصل شرکت کردند.

تیم استقلال از روز جمعه ۱۹ تیرماه اردوی چند روزه‌ای در هتل المپیک برگزار کرده است.

ریاست هیات مدیره باشگاه پرسپولیس در آستانه تغییر

هیات مدیره باشگاه پرسپولیس که هم‌اکنون به ریاست علیرضا اردوبادی فعالیت می‌کند، در آستانه تغییرات قرار دارد. بر این اساس با تصمیم مدیران بانک شهر، علیرضا اردوبادی به زودی از عضویت و ریاست هیات مدیره باشگاه پرسپولیس خارج و فرد جدیدی به اعضای هیات مدیره اضافه می‌شود.

اردوبادی از مهرماه سال گذشته به‌عنوان نماینده بانک شهر به هیات مدیره پرسپولیس اضافه شد و ریاست آن را برعهده گرفت.احتمال دارد به زودی به جز اردوبادی، یک تغییر دیگر نیز در هیات مدیره باشگاه پرسپولیس اتفاق بیفتد.

WWW
AFARINESH-DAILY.COM