ورزشی
روزنامه سیاسی، آموزشی، فرهنگی، اجتماعی، ورزشی و اقتصادی
دوشنبه ◆ ۲ آذر ۱۴۰۵ ◆ شماره ۸۰۷۷ ◆ سال بیست و هشتم

آفرینش

روزنامه آفرینش
صاحب امتیاز: دکتر عبدا... جاسبی
تلفن: ۸۸۸۹۰۴۹۲ - نمابر: ۸۸۸۹۸۴۸۳
نشانی: تهران، کریم خان زند -خیابان استاد نجات اللهی- کوچه حقیقت طلب، پلاک ۳۴ - طبقه سوم
سازمان آگهی ها: ۸۸۸۹۴۶۱۴
پست الکترونیکی: afarinesh_ostan@yahoo.com
سایت: www. Afarineshdaily. ir
چاپ: صمیم
تلفن چاپخانه: ۶۵۵۸۶۸۰۱

خبرنامه

## ملی‌پوشان بسکتبال ایران در مالزی



تیم ملی بسکتبال ایران برای حضور در پنجره پنجم رقابت‌های انتخابی جام جهانی ۲۰۲۷ قطر راهی مالزی شد.گفتنی است تیم ملی بسکتبال ایران برای برگزاری دو دیدار خود در پنجره پنجم رقابت‌های انتخابی جام جهانی ۲۰۲۷ قطر، با ۱۱ بازیکن عازم مالزی شد.

ارسلان کاظمی نائینی، محمد جمشیدی جعفرآبادی، آرمان زنگنه، پیتر گریگوریان، سیدمهدی جعفری، محمدمهدی رحیمی، مبین شیخی، سیدمحمد غفاری، محمدمهدی حیدری، متین آقاجان‌پور و صارم جعفری، بازیکنانی هستند که در این سفر تیم ملی را همراهی می‌کنند.

همچنین بهنام یخچالی، سالار طاهری، محسن عسگری‌نیا و محمد امینی در مالزی به جمع ملی‌پوشان اضافه خواهند شد تا تیم ملی با ترکیب کامل خود در دو دیدار این پنجره به میدان برود.سرپرستی تیم ملی بسکتبال ایران بر عهده محسن محمدشاهعلی است و سوتیریوس مانولوپولوس نیز هدایت این تیم را بر عهده دارد.

فرزاد کوهیان و محمد کسایی‌پور نیز وی را در این مسیر همراهی خواهند کرد. همچنین الکساندر ولیساراکوس نیز به کادر تیم ملی اضافه خواهد شد.تیم ملی بسکتبال ایران در پنجره پنجم انتخابی جام جهانی ۲۰۲۷، روز جمعه ششم آذرماه به مصاف استرالیا می‌رود و روز یکشنبه هشتم آذرماه نیز با فیلیپین دیدار خواهد کرد.

## تیم داوری بازی استقلال و العین معرفی شد

تیم‌های فوتبال العین امارات و استقلال ایران در چهارچوب هفته پنجم مرحله گروهی لیگ نخبگان آسیا امشب ساعت ۱۹:۳۰ دقیقه به مصاف یکدیگر خواهند رفت.

بر این اساس تیم داوری مصاف العین و استقلال به شرح زیر اعلام شد:داور: چوی هیون جای کمک داورها: چانگ جونگ پیل و چیون جین هی داور VAR: کیم ووسونگ کمک داور VAR: چویی چئولژونتمام اعضای تیم داوری مصاف العین و استقلال از کره جنوبی هستند.

محمدرضا مهرانپور بازیکن سابق استقلال:

# بازی استقلال با العین راحت نیست

محمدرضا مهرانپور بازیکن سابق استقلال درباره دیدار حساس امشب استقلال مقابل العین امارات در لیگ نخبگان آسیا گفت: استقلال بازی بسیار مهمی دارد و اگر بتواند از این مسابقه امتیاز خوبی کسب کند، شانس خود را برای صعود به مرحله بعد افزایش خواهد داد. به اعتقاد من، حاشیه‌ها همواره برای هر تیمی مشکل‌ساز هستند و هرچه بتوانیم فضای حاشیه‌ای را کاهش دهیم، به سود تیم خواهد بود. استقلال در شرایط فعلی بیش از هر چیز به آرامش نیاز دارد تا بتواند با تمرکز کامل به کار خود ادامه دهد.

بازیکن سابق استقلال در ارزیابی دیدار امشب استقلال برابر العین امارات اضافه کرد : العین هر چهار مسابقه قبلی خود در لیگ نخبگان آسیا را با پیروزی پشت سر گذاشته و از شرایط بسیار خوبی برخوردار است. این تیم از بازیکنان باکیفیتی بهره می‌برد و امتیاز میزبانی را هم در اختیار دارد.

از طرف دیگر، استقلال سه مسابقه را با پیروزی پشت سر گذاشته و در یک دیدار شکست خورده است. با توجه به مجموعه شرایط، باید بپذیریم که بازی دشواری پیش روی استقلال قرار دارد. امیدوارم استقلال بتواند با دست پر از این مسابقه خارج شود، اما اگر واقع‌بینانه به شرایط نگاه کنیم، حتی کسب یک امتیاز هم نتیجه بدی نخواهد بود و می‌تواند به سهراب بختیاری‌زاده و تیمش برای حفظ موقعیت در جدول کمک کند.

طبیعتاً خوشحال می‌شویم استقلال هر سه امتیاز را به دست بیاورد.مهرانپور درباره تقابل سهراب بختیاری‌زاده با ولادیمیر ایویچ، سرمربی العین، و اهمیت این مسابقه از نظر فنی اظهار داشت: همان‌طور که بازیکنان ما با قرار گرفتن مقابل بازیکنان باکیفیت و باتجربه پیشرفت می‌کنند، برای کادر فنی هم تقابل با مربیان بزرگ فوتبال دنیا می‌تواند تجربه ارزشمندی باشد.

چنین مسابقاتی فرصت مناسبی برای یادگیری و افزایش تجربه مربیان ایرانی فراهم می‌کند و امیدوارم کادر فنی استقلال نیز بتواند از این فرصت به بهترین شکل استفاده کند.

ایویچ مربی باتجربه و صاحب‌رزومه‌ای است، اما این مسئله به معنای آن نیست که استقلال از پیش بازنده باشد. مربیان ایرانی هم نشان داده‌اند که از دانش و توانایی بالایی برخوردارند.



نباید صرفاً به دلیل نام و سابقه مربی حریف، شانس استقلال را نادیده گرفت.

بازیکن سابق استقلال درباره مصدومیت علیرضا کوشکی و دوری این بازیکن از ترکیب استقلال گفت: کوشکی بازیکن بسیار تأثیرگذاری برای استقلال بود.

کادر پزشکی شاید کمتر در معرض دید باشد، اما زحمات زیادی برای تیم می‌کشد و در زمینه درمان و بازگشت بازیکنان مصدوم به میادین نقش مؤثری دارد. نمی‌توان به دلیل اتفاقی که برای یک بازیکن رخ داده، تمام زحمات مجموعه پزشکی را زیر سؤال برد. ممکن است اشتباهی در این روند اتفاق افتاده باشد، اما امیدوارم چنین مسائلی دیگر تکرار نشود.

بازیکنان باارزشی مانند علیرضا کوشکی می‌توانند تأثیر زیادی در نتیجه مسابقات داشته باشند و غیبت آنها به تیم لطمه می‌زند.بازیکن سابق استقلال درباره اتفاقات اخیر پیرامون سهراب بختیاری‌زاده و استعفای وی که با مخالفت مواجه شد، افزود: اگر بختیاری‌زاده از شرایط موجود ناراحت شده و استعفا داده یا تلفن خود را پاسخگو نبوده، به نظرم هدفش این بوده که شرایط تیم بهتر شود.

باشگاه باید پیش از این اتفاقات اقدامات لازم را انجام می‌داد تا کار به چنین شرایطی نرسد. مسئله مهم‌تر این است که اگر مربی خارجی در استقلال حضور داشت، شاید اجازه نمی‌دادند شرایط به این شکل پیش برود، اما وقتی یک مربی ایرانی مانند بختیاری‌زاده که تا اینجای کار نتایج خوبی کسب کرده، با چنین مسائلی مواجه می‌شود، در نهایت این موضوع به ضرر تیم تمام خواهد شد.

باشگاه و مدیریت باید عصای دست بختیاری زاده شوند. به نظرم این یکی از ابتدایی‌ترین و در عین حال مهم‌ترین وظایف مدیریت یک باشگاه است.

خبر

شاهین بیانی مدافع پیشین استقلال:

## حضور در لیگ نخبگان آسیا نباید برای استقلال در اولویت باشد



شاهین بیانی مدافع پیشین استقلال در مورد بازی امشب استقلال با العین در لیگ نخبگان آسیا گفت : قبلا هم به این موضوع اشاره کرده‌ام که حضور در لیگ نخبگان آسیا نباید برای استقلال در اولویت قرار بگیرد. همه می‌دانند نه‌تنها استقلال، بلکه همه تیم‌های ایرانی شانسی برای قهرمانی در این جام ندارند. پس بهتر است که هم باشگاه و هم کادر فنی لیگ نخبگان را در اولویت قرار ندهند. این مسابقات می‌تواند یک فرصت مناسب برای کادر فنی باشد تا به بازیکنان جوان استقلال میدان بدهند و از برخی بازیکنان رده امید هم در این جام استفاده کنند. برای هواداران نتیجه گرفتن در بازی‌های داخلی اهمیت دارد و آنها تشنه قهرمانی تیم در لیگ برتر هستند.وی در مورد اتفاقات رخداده در باشگاه استقلال که در نهایت با منصرف شدن سهراب بختیاری‌زاده از استعفا همراه شد، گفت: سهراب با وجود مشکلاتی که قبل از شروع فصل وجود داشت، تا به امروز نتایج خوبی گرفته و اهل نق زدن هم نبوده است. طبیعی است که زمین تمرین در اولویت کار یک مربی قرار داشته باشد، ولی این دلیل نمی‌شود که اگر مشکلی در این زمینه به وجود بیاید، سهراب بلافاصله تصمیم به استعفا بگیرد. نمی‌دانم چرا او چنین اقدامی انجام داد؛ آن هم در حالی که با مشکلات بزرگ‌تری نسبت به زمین تمرین کنار آمده است.وی خاطرنشان کرد: باشگاه باید در مورد انتخاب زمین تمرین و رفع دغدغه‌های بازیکنان و کادر فنی اقدام کند. امیدوارم در ادامه شاهد ایجاد آرامش همیشگی در تیم باشیم و استقلال هم روند خوب خودش را ادامه دهد.

## کومیته تیمی هم مدال نگرفت؛ ناکامی کاراته روی تاتامی جام جهانی

تیم ملی کاراته ایران در دیدار رده بندی مسابقات کومیته تیمی مقابل روسیه شکست خورد تا کاراته ایران درست خالی جام جهانی را ترک کند. گفتنی است ، شاگردان سجاد گنج زاده در تیم ملی کاراته ایران که با شکست برابر ترکیه در مرحله نیمه نهایی رقابت های جام جهانی به دیدار رده بندی راه یافته بودند، در این مرحله به مصاف WKF-۱ یا همان روسیه رفته و با قبول شکست ب۳ بر صفر موفق به کسب مدال برنز نشدند.تیم ملی ایران در این دیدار با ترکیب مهدی عاشوری، مرتضی نعمتی و امیرعباس بیگ محمدلو به مصاف روسیه رفت و هر سه کاراته نتیجه را به رقبا واگذار کردند تا نایب قهرمان دوره قبل دست خالی تاتامی هانگژو را ترک کند.

بازدید میدانی شهردار صالحیه از کلان پروژه پارک جنگلی ۲۵ هکتاری؛

# خیز بلند مدیریت شهری برای خلق «چیتگر کوچک»؛ تأکید محمد آگاهی‌منند بر تسریع اجرای فاز نخست تا دهه فجر





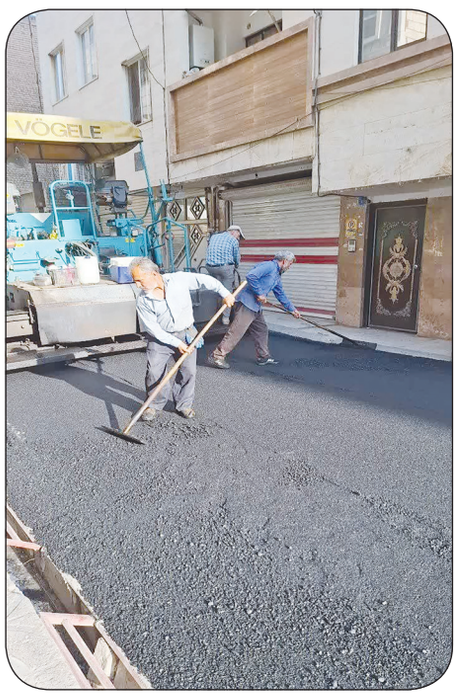

اصغری– خبرنگار آفرینش

جنوبغرب استان تهران این روزها شاهد یکی از عمیق‌ترین دگردیسی‌های کالبدی و زیست‌محیطی خود است؛ جایی که کلان‌پروژه پارک جنگلی ۲۵ هکتاری شهر صالحیه موسوم به «چیتگر کوچک»، با عبور از مراحل سخت‌افزاری خاکبرداری و مشجرسازی ۱۳ هکتار از اراضی، اکنون وارد فاز حیاتی کالبدبخشی و تثبیت زیرساخت‌های پایدار شده است. در همین راستا، محمد آگاهی‌مند، شهردار صالحیه، با حضور میدانی در این پهنه وسیع تفرجگاهی، ضمن رصد دقیق پیشرفت فیزیکی بخش‌های مختلف، با پیمانکار و مسئولان اجرایی پروژه به گفتگو نشست و بر لزوم شتاب‌بخشی به روند تکمیل فاز نخست تأکید کرد.

بازدید شهردار صالحیه از این سایت گردشگری، ابعاد تازه‌ای از استراتژی مدیریت شهری را نمایان ساخت. بر اساس ارزیابی‌های فنی، عملیات عمرانی پروژه در حال حاضر در ایستگاه حساس «جدول‌گذاری و حاشیه‌بندی معابر» قرار دارد؛ مرحله‌ای که از منظر دانش شهرسازی، ترسیم‌کننده شریان‌های حیاتی و هندسه حرکتی شهروندان در این مجموعه است.

نکته حائز اهمیت در جریان بازدید محمد آگاهی‌مند، پافشاری مدیریت شهری بر پرهیز از توسعه تک‌بُعدی و جزیره‌ای است. پیشبرد همزمان شبکه‌های انتقال آب، تاسیسات روشنایی مدرن و عملیات روسازی و جدول‌گذاری، رویکردی هوشمندانه است که ضمن جلوگیری از دوباره‌کاری‌های پرهزینه آینده، بستر لازم را برای آماده‌سازی سریع ۱۳ هکتار اراضی مشجرسازشده فراهم می‌آورد. این اراضی متراکم سبز، اکنون در آستانه تجهیز به امکانات پذیرش رویدادهای ورزشی و خانوادگی قرار دارند.

محمد آگاهی‌مند در جریان گفتگوی رو در رو با پیمانکار پروژه، با اشاره به اهمیت راهبردی این کلان‌پروژه در ارتقای سرانه‌های عمومی و شاخص‌های کیفیت زندگی در جنوبغرب تهران، بر ضرورت تسریع در اجرای تعهدات و رعایت بالاترین استانداردهای مهندسی تأکید کرد. وی تصریح کرد که فرآیند تجهیز کارگاه و تکمیل بخش‌های باقی‌مانده فاز نخست باید با شتابی منطقی و مطابق با جدول زمان‌بندی پیش برود تا وعده مدیریت شهری به شهروندان محقق شود.

مطابق برنامه‌ریزی‌های صورت‌گرفته، فاز نخست «چیتگر کوچک» که شامل پکیجی کامل از مسیرهای دسترسی، پیست دوچرخه‌سواری استاندارد، آلاچیق‌های اقامتی، سیستم جامع روشنایی و سرویس‌های بهداشتی است، قرار است تا پایان سال جاری و مقارن با ایام‌الله دهه مبارک فجر به بهره‌برداری برسد.

افتتاح فاز نخست این پروژه عظیم، نقطه عطفی در تاریخ توسعه فضاهای عمومی صالحیه خواهد بود. این تنفسگاه بزرگ زیست‌محیطی، فراتر از یک فضای سبز محلی، هویتی نوین به صالحیه به عنوان یک مقصد گردشگری در حاشیه پایتخت می‌بخشد؛ رویدادی که می‌تواند معادلات سرمایه‌گذاری، پویایی اجتماعی و ارزش‌افزوده املاک را در این پهنه از استان تهران به سود شهروندان دگرگون سازد.

امتداد مسیر آبادانی در صالحیه؛

### کوچه بوستان یکم نیز به جمع معابر آسفالت‌شده پیوست

در ادامه روند اجرای طرح گسترده ساماندهی و نوسازی معابر شهر صالحیه، عملیات آسفالت‌ریزی در «کوچه بوستان یکم» با هدف ارتقای کیفیت تردد، بهبود دسترسی محلی و رفع نارسایی‌های سطح معبر به اجرا درآمد.

این عملیات در چارچوب برنامه توزیع ۲۶ هزار تن آسفالت در سطح شهر انجام شده و بخشی از عزم مدیریت شهری برای بهبود زیرساخت‌های محلات و گسترش خدمات عمرانی در نقاط مختلف صالحیه به شمار می‌رود. رویکردی که در آن، نوسازی معابر صرفاً به خیابان‌های اصلی محدود نمانده و کوچه‌ها و مسیرهای فرعی نیز در کانون توجه برنامه‌های اجرایی قرار گرفته‌اند.

تداوم این روند در محلات مختلف، تصویری از یک حرکت پیوسته عمرانی را در صالحیه ترسیم می‌کند؛ حرکتی که ثمره آن در مسیرهای هموارتر، دسترسی مطلوب‌تر و رضایتمندی بیشتر شهروندان نمایان می‌شود. شهرداری صالحیه با استمرار عملیات اجرایی، ساماندهی معابر شناسایی‌شده را تا تحقق شرایط مطلوب‌تر در سطح محلات دنبال می‌کند.

### پیام شهردار، رئیس و اعضای شورای اسلامی شهر صالحیه به مناسبت فرارسیدن «هفته بسیج»

«بسیج، لشکر مخلص خدا و نماد ایثار، بصیرت و مقاومت است.»

فرارسیدن هفته بسیج، یادآور تجلی شکوه ایستادگی مردان و زنانی است که با تکیه بر ایمان راسخ، پاسدار ارزش‌های والای انقلاب اسلامی و حافظ امنیت و آرامش میهن عزیزمان بوده‌اند. امسال این هفته مبارک با شعار پرمعنای «بسیج، جانفدای ایران، امید مستضعفان» تقارن یافته است؛ شعاری که به زیبایی، ژرفای ماموریت تاریخی این نهاد مقدس را در صیانت از کیان این مرز و بوم و حمایت از محرومان به تصویر می‌کشد.

در برهه حساس کنونی که ایران اسلامی در کانون توطئه‌های پیچیده نظام سلطه و خیمه‌شب‌بازی دشمنان و اجانب قرار دارد، تفکر ومکتب بسیجی به عنوان سدی پولادین و بازوی توانمند ملت، نقش بی‌بدیلی در خنثی‌سازی نقشه‌های شوم بدخواهان ایفا می‌کند. بسیج با برخورداری از پشتوانه مردمی، بینش عمیق سیاسی و روحیه جهادی، نه‌تنها در عرصه دفاعی و امنیتی مایه هراس دشمنان است، بلکه در میدان‌های جنگ نرم، جهاد تبیین و تقویت خوداتکایی ملی نیز به عنوان پیشران پیشرفت و امیدآفرینی عمل می‌کند؛ چرا که حضور هوشمندانه بسیج در تمامی عرصه‌ها، پیوند ناگسستنی امت و امام را متجلی ساخته و راه را بر هرگونه طمع‌ورزی بیگانگان می‌بندد.

مجموعه مدیریت شهری صالحیه نیز با الهام از همین روحیه سترگ و جهادی، تلاش دارد تا در مسیر آبادانی، توسعه همه‌جانبه و ارتقای رفاه شهروندان گام بردارد و تفکر بسیجی را مظهر کارآمدی و گره‌گشایی در خدمات‌رسانی بداند.

اینجانبان، ضمن گرامیداشت یاد و خاطره شهدای والامقام، فرارسیدن هفته بسیج و طنین‌انداز شدن شعار «بسیج، جانفدای ایران، امید مستضعفان» را به محضر رهبر فرزانه انقلاب (مدظله‌العالی)، خانواده‌های معظم شهدا، ایثارگران، جانبازان سرافراز و تمامی بسیجیان مخلص و ولایتمدار، به‌ویژه شهروندان شریف و مومن شهر صالحیه تبریک و تهنیت عرض نموده؛ از درگاه خداوند متعال، عزت و سربلندی روزافزون ایران اسلامی را مسئلت داریم.